LASPRO
CONSULTORES

EXCELENTÍSSIMO SENHOR DOUTOR JUIZ DE DIREITO DA 02ª VARA REGIONAL DE COMPETÊNCIA EMPRESARIAL E DE CONFLITOS RELACIONADOS À ARBITRAGEM DA 1ª RAJ DO FORO ESPECIALIZADO DA 1ª RAJ

Processo n° 1000019-87.2020.8.26.0260

LASPRO CONSULTORES LTDA, neste ato representada pelo **DR. ORESTE NESTOR DE SOUZA LASPRO,** nomeada Administradora Judicial nos autos da Recuperação Judicial em epígrafe, requerida por **M3/SP ENGENHARIA-INDÚSTRIA E COMÉRCIO LTDA. EPP ("M3/SP")** e **MMM/SP ENGENHARIA CIVIL INDÚSTRIA E COMÉRCIO DE PRÉ MOLDADOS LTDA. ("MMM/SP"),** vem respeitosamente, à presença de Vossa Excelência, com fulcro no artigo 22, II, "a" e "c" da Lei n° 11.101/2005 apresentar **Relatório das Atividades das Recuperandas** referente ao período de **janeiro e fevereiro de 2021**.

Brasil
Rua Major Quedinho, 111 - 18º andar
01050-030 - São Paulo
www.lasproconsultores.com.br
Fone: +55-11-3211-3010
Fax: +55-11-3255-3727

Itália
Edoardo Ricci Avvocati
Via Visconti di Modrone nº 8/10
20122 - Milão
www.edoardoricci.it
Fone: + 39-02 79 47 65
Fax: + 39-02 78 44 97

Este documento é cópia do original, assinado digitalmente por ORESTE NESTOR DE SOUZA LASPRO e Tribunal de Justica do Estado de Sao Paulo, protocolado em 06/04/2021 às 16:11 , sob o número W1RJ21700035797
Para conferir o original, acesse o site https://esaj.tjsp.jus.br/pastadigital/pg/abrirConferenciaDocumento.do, informe o processo 1000019-87.2020.8.26.0260 e código 4346263.

LASPRO CONSULTORES

Sumário

I. INTRODUÇÃO 3
I.1. QUADRO SOCIETÁRIO 3
I.2. ENDEREÇOS E FILIAIS 4
II. DA SITUAÇÃO ECONOMICO-FINANCEIRA 5
II.1. M3/SP ENGENHARIA-INDÚSTRIA E COMÉRCIO LTDA.EPP("M3/SP") 5
A – BALANÇO PATRIMONIAL 5
B – DEMONSTRAÇÃO DO RESULTADO (DRE) 10
C – FLUXO DE CAIXA 13
D – FUNCIONÁRIOS 13
E – IMPOSTOS 13
F – DEMAIS RELATÓRIOS 14
II.2. MMM/SP ENGENHARIA CIVIL INDÚSTRIA E COMÉRCIO DE PRÉ MOLDADOS LTDA. ("MMM/SP") 14
A – BALANÇO PATRIMONIAL 14
B – DEMONSTRAÇÃO DO RESULTADO (DRE) 21
C – FLUXO DE CAIXA 23
D – FUNCIONÁRIOS 24
E – IMPOSTOS 24
F – DEMAIS RELATÓRIOS 25
III. DO PLANO DE RECUPERAÇÃO JUDICIAL 26
IV. PENDÊNCIAS 27
V. DILIGÊNCIA 28
VI. CONCLUSÃO 41
VII. ENCERRAMENTO 43

Brasil
Rua Major Quedinho, 111 - 18º andar
01050-030 - São Paulo
www.lasproconsultores.com.br
Fone: +55-11-3211-3010
Fax: +55-11-3255-3727

Itália
Edoardo Ricci Avvocati
Via Visconti di Modrone nº 8/10
20122 - Milão
www.edoardoricci.it
Fone: + 39-02 79 47 65
Fax: + 39-02 78 44 97

Este documento é cópia do original, assinado digitalmente por ORESTE NESTOR DE SOUZA LASPRO e Tribunal de Justica do Estado de Sao Paulo, protocolado em 06/04/2021 às 16:11 , sob o número W1RJ21700035797
Para conferir o original, acesse o site https://esaj.tjsp.jus.br/pastadigital/pg/abrirConferenciaDocumento.do, informe o processo 1000019-87.2020.8.26.0260 e código 4346263.

LASPRO
CONSULTORES

I. INTRODUÇÃO

1. As sociedades **M3/SP Engenharia Indústria e Comércio Ltda. ("M3SP")** e **MMM/SP Engenharia Civil Indústria e Comércio de Pré-Moldados Ltda. ("MMM/SP")**, foram idealizadas por Antônio Marmo Rangel Pádua, com experiência profissional em empresas do setor de engenharia, na fabricação e projetos de pré-fabricados de concreto. Depois de 30 anos, em 1999, uniu-se a dois engenheiros, também com experiência no mercado de pré-fabricados, e, juntos, fundaram a **M3SP**. Mais tarde, em 2005, alinhando tecnologia e engenharia, fundaram a **MMM/SP**, formando um grupo empresarial **("Grupo M3SP")**.

2. A empresa **M3SP** tem por atividades a comercialização e, sobretudo, prestação de serviços de montagem das peças pré-fabricadas de concreto nos canteiros de obra, enquanto a **MMM/SP** opera na industrialização das peças de concreto e também em sua comercialização.

3. Com a Operação Lava Jato, diante das inúmeras revelações de atos de corrupção praticados pelas grandes empresas, em sua maior parte construtoras, acabou gerando um brusco desaquecimento no setor de construção civil. Com isto, o Grupo **M3SP** se deparou com a paralisação de contratos em andamento, redução a praticamente zero de novas contratações e inadimplência de seus clientes, agravando a crise financeira.

4. Assim, aos 17 de abril de 2020, foi ajuizado o pedido de recuperação judicial, sendo deferido em 27 de maio de 2020 (fls. 373/379).

I.1. QUADRO SOCIETÁRIO

5. O capital social da empresa **M3/SP Engenharia Indústria e Comércio Ltda. ("M3SP")**, CNPJ: 02.992.404/0001-34 é de R$ R$

Brasil
Rua Major Quedinho, 111 - 18º andar
01050-030 - São Paulo
www.lasproconsultores.com.br
Fone: +55-11-3211-3010
Fax: +55-11-3255-3727

Itália
Edoardo Ricci Avvocati
Via Visconti di Modrone nº 8/10
20122 - Milão
www.edoardoricci.it
Fone: + 39-02 79 47 65
Fax: + 39-02 78 44 97

Este documento é cópia do original, assinado digitalmente por ORESTE NESTOR DE SOUZA LASPRO e Tribunal de Justica do Estado de Sao Paulo, protocolado em 06/04/2021 às 16:11 , sob o número W1RJ21700035797
Para conferir o original, acesse o site https://esaj.tjsp.jus.br/pastadigital/pg/abrirConferenciaDocumento.do, informe o processo 1000019-87.2020.8.26.0260 e código 4346263.

LASPRO CONSULTORES

300.000 (trezentos mil reais), totalmente integralizado em moeda corrente assim composto:

M3/SP - Quadro Societário	Quotas	%	Valor
ANTONIO MARMO RANGEL PADUA	100.000	33,33%	R$ 100.000,00
MARCOS ROBERTO DE OLIVEIRA	100.000	33,33%	R$ 100.000,00
LUIZ MITSUO NORIMATSU	100.000	33,33%	R$ 100.000,00
Total	300.000	100,00%	R$ 300.000,00

6. O capital social da empresa **MMM/SP Engenharia Civil Indústria e Comércio de Pré-Moldados Ltda. ("MMM/SP")**, CNPJ: 07.615.419/0001-05 é de R$ 1.479.000 (um milhão, quatrocentos e setenta e nove mil reais), totalmente integralizado em moeda corrente, assim composto:

MMM/SP - Quadro Societário	Quotas	%	Valor
ANTONIO MARMO RANGEL PADUA	493.000	33,33%	R$ 493.000,00
MARCOS ROBERTO DE OLIVEIRA	493.000	33,33%	R$ 493.000,00
LUIZ MITSUO NORIMATSU	493.000	33,33%	R$ 493.000,00
Total	1.479.000	100,00%	R$ 1.479.000,00

I.2. ENDEREÇOS E FILIAIS

7. A sede e as unidades ativas estão localizadas em:

M3/SP	Endereço
Sede	ESTRADA DOS PEREIRAS, 160 CHACARA REAL (CAUCAIA), COTIA - SP
Filial	RUA DOS BURITIS, 265, VILA PARQUE JABAQUA, SAO PAULO - SP

MMM/SP	Endereço
Sede	ESTRADA DOS PEREIRAS, 100 BAIRRO DOS PEREIRAS (CAUCAIA), COTIA - SP
Filial	RUA CACHOEIRA, 3850, JARDIM DAS GRACAS, COTIA - SP

Brasil
Rua Major Quedinho, 111 - 18º andar
01050-030 - São Paulo
www.lasproconsultores.com.br
Fone: +55-11-3211-3010
Fax: +55-11-3255-3727

Itália
Edoardo Ricci Avvocati
Via Visconti di Modrone nº 8/10
20122 - Milão
www.edoardoricci.it
Fone: + 39-02 79 47 65
Fax: + 39-02 78 44 97

Este documento é cópia do original, assinado digitalmente por ORESTE NESTOR DE SOUZA LASPRO e Tribunal de Justica do Estado de Sao Paulo, protocolado em 06/04/2021 às 16:11 , sob o número W1RJ21700035797
Para conferir o original, acesse o site https://esaj.tjsp.jus.br/pastadigital/pg/abrirConferenciaDocumento.do, informe o processo 1000019-87.2020.8.26.0260 e código 4346263.

LASPRO CONSULTORES

II. DA SITUAÇÃO ECONOMICO-FINANCEIRA

8. Cabe observar que as Recuperandas são responsáveis pelo fornecimento das informações acerca de suas atividades contempladas neste Relatório, inclusive sob as penas do artigo 171, da Lei 11.101/05.

9. A situação operacional é apresentada a partir dos documentos apresentados pela Recuperanda conforme: **(A)** Balanço Patrimonial; **(B)** Demonstração do Resultado do Exercício; **(C)** Fluxo de Caixa; **(D)** Funcionários; **(E)** Impostos; e, **(F)** Demais Relatórios.

10. As informações que seguem são parte da análise contábil dos documentos disponibilizados pelas Recuperandas, dos meses de setembro a dezembro de 2020, já reportado em relatório anterior, a fevereiro de 2021.

II.1. M3/SP ENGENHARIA-INDÚSTRIA E COMÉRCIO LTDA.EPP("M3/SP")

A – BALANÇO PATRIMONIAL

11. O **Disponível** deteve, em fevereiro de 2021, a importância de R$ 2.365 (dois mil, trezentos e sessenta e cinco reais), distribuídos em:

- Bancos com saldo de -R$ 403 (quatrocentos e três reais negativos) indicando dívidas e não disponibilidades. Houve disponibilização dos extratos bancários junto aos Bancos GPR e Bradesco, conta 85755-6, ambos condizentes com os demonstrativos contábeis, e do banco Bradesco, conta 16810-6, divergentes do saldo contábil do mesmo período.
- Aplicações Financeiras junto ao Banco Bradesco com saldo de R$ 2.768 (dois mil, setecentos e sessenta e oito reais) em fevereiro de 2021, devidamente suportado pelo extrato bancário.

Brasil
Rua Major Quedinho, 111 - 18º andar
01050-030 - São Paulo
www.lasproconsultores.com.br
Fone: +55-11-3211-3010
Fax: +55-11-3255-3727

Itália
Edoardo Ricci Avvocati
Via Visconti di Modrone nº 8/10
20122 - Milão
www.edoardoricci.it
Fone: + 39-02 79 47 65
Fax: + 39-02 78 44 97

Este documento é cópia do original, assinado digitalmente por ORESTE NESTOR DE SOUZA LASPRO e Tribunal de Justica do Estado de Sao Paulo, protocolado em 06/04/2021 às 16:11 , sob o número W1RJ21700035797
Para conferir o original, acesse o site https://esaj.tjsp.jus.br/pastadigital/pg/abrirConferenciaDocumento.do, informe o processo 1000019-87.2020.8.26.0260 e código 4346263.

LASPRO CONSULTORES

12. As duplicatas a receber de **Clientes** sofreram, em janeiro de 2021, redução de R$ 22.638 (vinte e dois mil, seiscentos e trinta e oito reais), em comparação ao mês de dezembro de 2020, sendo o principal responsável pelo decréscimo do ativo total nesse período, atingindo recebíveis na quantia de R$ 125.908 (cento e vinte e cinco mil, novecentos e oito reais), permanecendo sem movimentação no mês subsequente.

- Não houve disponibilização de relatório de contas a receber, não sendo possível confrontar a movimentação junto aos demonstrativos contábeis.

13. Os **Tributos a Recuperar** apresentaram leve crescimento em novembro de 2020, referente ao INSS retido na fonte a compensar, totalizando créditos compensáveis de R$ 124.696 (cento e vinte e quatro mil, seiscentos e noventa e seis reais), sendo que 82% corresponderam a COFINS retido na fonte a compensar, permanecendo sem movimentação até fevereiro de 2021.

14. Sem apresentar variação desde junho de 2020, a rubrica de **Outros Créditos** permanece com saldo de R$ 117.555 (cento e dezessete mil, quinhentos e cinquenta e cinco reais) em fevereiro de 2021, sendo composto por Adiantamentos a Fornecedores.

15. As **Partes Relacionadas** permanecem com saldo de R$ 68.320 (sessenta e oito mil, trezentos e vinte reais) em fevereiro de 2021, composto integralmente por Empréstimos aos Sócios.

16. No primeiro bimestre de 2021, não houve baixas e/ou aquisições no **Imobilizado**, perfazendo saldo bruto de R$ 288.095 (duzentos e oitenta e oito mil e noventa e cinco reais). Nota-se a falta do registro de **Depreciação** desde dezembro de 2020, mantendo saldo líquido de R$ 78.446 (setenta e oito mil, quatrocentos e quarenta e seis reais) em fevereiro de 2021, compostos por:

Brasil
Rua Major Quedinho, 111 - 18º andar
01050-030 - São Paulo
www.lasproconsultores.com.br
Fone: +55-11-3211-3010
Fax: +55-11-3255-3727

Itália
Edoardo Ricci Avvocati
Via Visconti di Modrone nº 8/10
20122 - Milão
www.edoardoricci.it
Fone: + 39-02 79 47 65
Fax: + 39-02 78 44 97

Este documento é cópia do original, assinado digitalmente por ORESTE NESTOR DE SOUZA LASPRO e Tribunal de Justica do Estado de Sao Paulo, protocolado em 06/04/2021 às 16:11 , sob o número W1RJ21700035797
Para conferir o original, acesse o site https://esaj.tjsp.jus.br/pastadigital/pg/abrirConferenciaDocumento.do, informe o processo 1000019-87.2020.8.26.0260 e código 4346263.

LASPRO CONSULTORES

Imobilizado	fev/21
Máquinas e Equipamentos	261.114
Equipamentos de Informática	20.544
Instalações	6.437
(-) Depreciação Acumulada	- 209.649
Total	**78.446**

Em - R$

Balanço Patrimonial em:	set/20	out/20	nov/20	dez/20	jan/21	fev/21
Ativo	**533.803**	**584.091**	**640.228**	**537.266**	**514.535**	**519.493**
Circulante	**379.320**	**432.181**	**490.889**	**390.499**	**367.769**	**372.726**
Disponível	179	23.039	81.663	- 298	- 390	2.365
Clientes	136.975	166.975	166.975	148.546	125.908	125.908
Adiantamento Diversos	-	-	-	-	-	2.202
Tributos a Recuperar	124.611	124.611	124.696	124.696	124.696	124.696
Outros Créditos	117.555	117.555	117.555	117.555	117.555	117.555
Não Circulante	**154.483**	**151.911**	**149.339**	**146.767**	**146.767**	**146.767**
Partes Relacionadas	68.320	68.320	68.320	68.320	68.320	68.320
Imobilizado	**86.162**	**83.590**	**81.018**	**78.446**	**78.446**	**78.446**
Bens de Uso	*288.095*	*288.095*	*288.095*	*288.095*	*288.095*	*288.095*
(-) Depreciação	*- 201.933*	*- 204.505*	*- 207.077*	*- 209.649*	*- 209.649*	*- 209.649*

17. O **Endividamento** da **M3SP** apresentou constante flutuação nos últimos seis meses, atingindo, em fevereiro de 2021, dívidas na importância de R$ 7.700.188 (sete milhões, setecentos mil, cento e oitenta e oito reais), sendo que 74% estão reconhecidos em curto prazo.

18. As **Obrigações Trabalhistas e Sociais** apresentaram pequenas variações entre os meses de setembro de 2020 a fevereiro de 2021, encerrando o período analisado com saldo de R$ 1.188.046 (um milhão, cento e oitenta e oito mil e quarenta e seis reais), dos quais 99% referem-se a INSS a Recolher.

- De acordo com os demonstrativos contábeis os salários e ordenados estão sendo pagos mensalmente.

19. Os **Empréstimos e Financiamentos** de curto e longo prazo somaram R$ 547.749 (quinhentos e quarenta e sete mil, setecentos e quarenta e nove reais) em fevereiro de 2021, onde:

Brasil
Rua Major Quedinho, 111 - 18º andar
01050-030 - São Paulo
www.lasproconsultores.com.br
Fone: +55-11-3211-3010
Fax: +55-11-3255-3727

Itália
Edoardo Ricci Avvocati
Via Visconti di Modrone nº 8/10
20122 - Milão
www.edoardoricci.it
Fone: + 39-02 79 47 65
Fax: + 39-02 78 44 97

Este documento é cópia do original, assinado digitalmente por ORESTE NESTOR DE SOUZA LASPRO e Tribunal de Justica do Estado de Sao Paulo, protocolado em 06/04/2021 às 16:11 , sob o número W1RJ21700035797
Para conferir o original, acesse o site https://esaj.tjsp.jus.br/pastadigital/pg/abrirConferenciaDocumento.do, informe o processo 1000019-87.2020.8.26.0260 e código 4346263.

- No curto prazo, os **Empréstimos de Terceiros** apresentam variações de setembro de 2020 a fevereiro de 2021, atingindo saldo de R$ 234.463 (duzentos e trinta e quatro mil, quatrocentos e sessenta e três reais).
- No longo prazo os **Empréstimos Bancários** apresentam a monta de R$ 313.286 (trezentos e treze mil, duzentos e oitenta e seis reais) desde julho de 2020.

20. As **Obrigações Tributárias** representaram 55% do endividamento em fevereiro de 2021, equivalentes a R$ 4.261.382 (quatro milhões, duzentos e sessenta e um mil, trezentos e oitenta e dois reais), segregados conforme quadro a seguir:

Obrigações Tributárias	fev/21
ICMS a Recolher	1.846.642
COFINS A RECOLHER	1.301.008
IMPOSTO DE RENDA (IRPJ)	593.615
PIS-PASEP A RECOLHER	281.320
CONTRIBUIÇÃO SOCIAL S/ O LUCRO (CSSL)	259.177
IMPOSTO DE RENDA NA FONTE	18.380
CSL, COFINS E PIS-PASEP NA FONTE A	1.213
ISS A RECOLHER	-39.973
Total	**4.261.382**

- A alínea ISS a recolher permaneceu com saldo de -R$ 39.973 (trinta e nove mil, novecentos e setenta e três reais negativos), indo contra a sua natureza contábil. Segundo informações da recuperanda, trata-se de lançamentos efetuados pelo antigo contador, dos quais não há informações baseadas na conta em questão.

21. Sem apresentar variação nos últimos meses, os **Fornecedores Recuperação Judicial**, alocados no longo prazo, mantiveram saldo de R$ 1.681.389 (um milhão, seiscentos e oitenta e um mil, trezentos e oitenta e nove reais) em fevereiro de 2021. No curto prazo, os **Fornecedores** também não

Brasil
Rua Major Quedinho, 111 - 18º andar
01050-030 - São Paulo
www.lasproconsultores.com.br
Fone: +55-11-3211-3010
Fax: +55-11-3255-3727

Itália
Edoardo Ricci Avvocati
Via Visconti di Modrone nº 8/10
20122 - Milão
www.edoardoricci.it
Fone: + 39-02 79 47 65
Fax: + 39-02 78 44 97

Este documento é cópia do original, assinado digitalmente por ORESTE NESTOR DE SOUZA LASPRO e Tribunal de Justica do Estado de Sao Paulo, protocolado em 06/04/2021 às 16:11 , sob o número W1RJ21700035797
Para conferir o original, acesse o site https://esaj.tjsp.jus.br/pastadigital/pg/abrirConferenciaDocumento.do, informe o processo 1000019-87.2020.8.26.0260 e código 4346263.

LASPRO CONSULTORES

apresentaram movimentação, permanecendo, em fevereiro de 2021, com saldo de R$ 540 (quinhentos e quarenta reais).

- Ademais, não foram disponibilizados relatórios financeiros de contas a pagar, não sendo possível verificar o saldo apresentado na contabilidade.

22. O **Patrimônio Líquido** deteve saldo a descoberto, no montante de R$ 6.892.287 (seis milhões, oitocentos e noventa e dois mil, duzentos e oitenta e sete reais) em fevereiro de 2021, composto por:

- **Capital Social** no valor de R$ 300.000 (trezentos mil reais) em fevereiro de 2021.
- **Ajustes de Exercícios Anteriores** com saldo de -R$ 4.483.699 (quatro milhões, quatrocentos e oitenta e três mil, seiscentos e noventa e nove reais negativos), em fevereiro de 2021.
- **Prejuízos Acumulados** no montante de R$ 2.996.997 (dois milhões, novecentos e noventa e seis mil, novecentos e noventa e sete reais) reconhecidos em fevereiro de 2021, somados a exercícios anteriores.

Em - R$

Balanço Patrimonial em:	set/20	out/20	nov/20	dez/20	jan/21	fev/21
Passivo	**533.803**	**584.091**	**640.228**	**537.266**	**514.535**	**519.493**
Circulante	**5.611.735**	**5.678.541**	**5.772.373**	**5.690.284**	**5.676.654**	**5.705.513**
Obrigações Trabalhistas e Sociais	1.185.486	1.183.460	1.186.151	1.182.190	1.185.035	1.188.046
Fornecedores	-	540	540	540	540	540
Empréstimos e Financiamentos	162.781	232.715	313.382	235.252	218.779	234.463
Obrigações Tributárias	4.256.164	4.260.389	4.260.997	4.260.997	4.260.997	4.261.382
Contas a Pagar	7.304	1.438	11.304	11.304	11.304	21.083
Não Circulante	**1.994.675**	**1.994.675**	**1.994.675**	**1.994.675**	**1.994.675**	**1.994.675**
Fornecedores - RJ	1.681.389	1.681.389	1.681.389	1.681.389	1.681.389	1.681.389
Empréstimos e Financiamentos	313.286	313.286	313.286	313.286	313.286	313.286
Patrimonio Liquido	**-7.072.606**	**-7.089.124**	**-7.126.820**	**-7.147.692**	**-7.156.793**	**-7.180.695**
Capital Social Realizado	300.000	300.000	300.000	300.000	300.000	300.000
Prejuízos Acumulados	-2.653.235	-2.653.235	-2.653.235	-2.653.235	-2.963.994	-2.954.893
Ajustes de Exercícios Anteriores	-4.483.699	-4.483.699	-4.483.699	-4.483.699	-4.483.699	-4.483.699
Resultado do Exercício	- 235.673	- 252.191	- 289.887	- 310.759	- 9.101	- 42.104

23. Com base nos dados patrimoniais apresentados acima, podemos proceder com análise dos **índices de liquidez**, que mantiveram situação insatisfatória, como segue:

Brasil
Rua Major Quedinho, 111 - 18º andar
01050-030 - São Paulo
www.lasproconsultores.com.br
Fone: +55-11-3211-3010
Fax: +55-11-3255-3727

Itália
Edoardo Ricci Avvocati
Via Visconti di Modrone nº 8/10
20122 - Milão
www.edoardoricci.it
Fone: + 39-02 79 47 65
Fax: + 39-02 78 44 97

Este documento é cópia do original, assinado digitalmente por ORESTE NESTOR DE SOUZA LASPRO e Tribunal de Justica do Estado de Sao Paulo, protocolado em 06/04/2021 às 16:11 , sob o número W1RJ21700035797
Para conferir o original, acesse o site https://esaj.tjsp.jus.br/pastadigital/pg/abrirConferenciaDocumento.do, informe o processo 1000019-87.2020.8.26.0260 e código 4346263.

- O índice de **Liquidez Corrente** calcula a capacidade de quitação das dívidas de curto prazo, utilizando os disponíveis e recursos também de curto prazo, indicando, em fevereiro de 2021, liquidez de R$ 0,07 (sete centavos de real) para quitar cada R$ 1,00 (um real) devido.
- A **Liquidez Geral** utiliza todos os recursos de curto e longo prazo para fazer frente ao total de dívidas, tendo, em fevereiro de 2021, liquidez de R$ 0,05 (cinco centavos de real) para quitar cada R$ 1,00 (um real) devido.

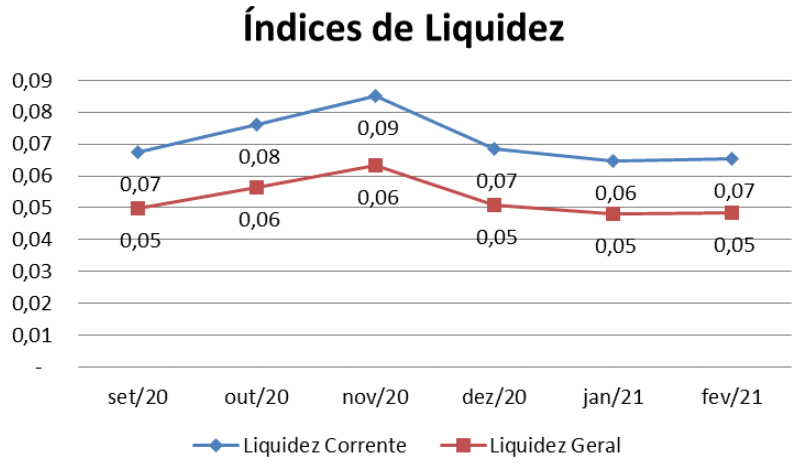

B – DEMONSTRAÇÃO DO RESULTADO (DRE)

24. A **M3SP** não apresentou **Receitas** no primeiro bimestre de 2021.

25. As **Despesas Operacionais** montaram R$ 41.462 (quarenta e um mil, quatrocentos e sessenta e dois reais) somadas entre janeiro e fevereiro de 2021, distribuídos em:

- **Despesas Administrativas** com montante de R$ 30.981 (trinta mil, novecentos e oitenta e um reais) reconhecidos no primeiro bimestre de 2021, relativos a gastos com pessoal e encargos trabalhistas.

Brasil
Rua Major Quedinho, 111 - 18º andar
01050-030 - São Paulo
www.lasproconsultores.com.br
Fone: +55-11-3211-3010
Fax: +55-11-3255-3727

Itália
Edoardo Ricci Avvocati
Via Visconti di Modrone nº 8/10
20122 - Milão
www.edoardoricci.it
Fone: + 39-02 79 47 65
Fax: + 39-02 78 44 97

Este documento é cópia do original, assinado digitalmente por ORESTE NESTOR DE SOUZA LASPRO e Tribunal de Justica do Estado de Sao Paulo, protocolado em 06/04/2021 às 16:11 , sob o número W1RJ21700035797
Para conferir o original, acesse o site https://esaj.tjsp.jus.br/pastadigital/pg/abrirConferenciaDocumento.do, informe o processo 1000019-87.2020.8.26.0260 e código 4346263.

LASPRO CONSULTORES

- **Despesas Gerais** somaram, entre janeiro e fevereiro de 2021, a quantia de R$ 13.250 (treze mil, duzentos e cinquenta reais) referentes a serviços prestados por terceiros, depreciação e amortização e material de uso e consumo.
- **Outras Receitas/Despesas Operacionais** registraram R$ 2.768 (dois mil, setecentos e sessenta e oito reais) até fevereiro de 2021, relativos à recuperação de despesas e reversão da provisão de férias e encargos. Observa-se que a correta classificação da reversão da provisão de férias e encargos seria na alínea do lançamento de origem, pois, da maneira como foi classificada gera interpretação de receita.
    - ✓ Foi disponibilizado o livro razão da conta recuperação de despesas, descritos como "VLR.REF. APROP. DA FOLHA DE PGTO DE FALTAS".

26. Foram reconhecidos R$ 641 (seiscentos e quarenta e um reais) até fevereiro de 2021, como **Despesas Financeiras,** relativos a juros pagos e tarifas.

27. A **M3SP** apurou **Prejuízo Contábil** no primeiro bimestre de 2021, no montante de R$ 42.104 (quarenta e dois mil, cento e quatro reais), dado a ausência de faturamento no mesmo período.

Mensal em - R$

Demonstração do resultado	set/20	out/20	nov/20	dez/20	jan/21	fev/21	2021
Receita	**-**	**30.000**	**2.420**	**-**	**-**	**-**	**-**
(-) Deduções	-	- 4.275	- 345	-	-	-	-
Receita Liquida	**-**	**25.725**	**2.076**	**-**	**-**	**-**	**-**
Custo	-	- 490	-	-	-	-	-
Lucro Bruto	**-**	**25.235**	**2.076**	**-**	**-**	**-**	**-**
Despesas Operacionais	**- 76.267**	**- 41.640**	**- 39.346**	**- 21.018**	**- 8.967**	**- 32.495**	**- 41.462**
(-) Despesas Administrativas	*- 7.228*	*- 7.287*	*- 7.958*	*- 15.289*	*- 10.243*	*- 20.738*	- 30.981
(-) Despesas Gerais	*- 68.305*	*- 33.665*	*- 30.671*	*- 8.610*	*-*	*- 13.250*	- 13.250
(-) Outras Receitas/Despesas Operac	*- 734*	*- 689*	*- 716*	*2.882*	*1.276*	*1.493*	2.768
Resultado Operacional	**- 76.267**	**- 16.405**	**- 37.270**	**- 21.018**	**- 8.967**	**- 32.495**	**- 41.462**
Resultado Financeiro	**- 142**	**- 113**	**- 426**	**- 72**	**- 134**	**- 508**	**- 641**
Receitas Financeiras	*-*	*-*	*0*	*0*	*0*	*0*	*0*
(-) Despesas financeiras	*- 142*	*- 113*	*- 426*	*- 72*	*- 134*	*- 508*	*- 641*
Outras Receitas/Despesas	**109**	**-**	**-**	**217**	**-**	**-**	**-**
Resultados antes dos impostos	**- 76.300**	**- 16.518**	**- 37.696**	**- 20.872**	**- 9.101**	**- 33.003**	**- 42.104**
(-) IRPJ e CSLL	-	-	-	-	-	-	-
Resultado do Periodo	**- 76.300**	**- 16.518**	**- 37.696**	**- 20.872**	**- 9.101**	**- 33.003**	**- 42.104**

Brasil
Rua Major Quedinho, 111 - 18º andar
01050-030 - São Paulo
www.lasproconsultores.com.br
Fone: +55-11-3211-3010
Fax: +55-11-3255-3727

Itália
Edoardo Ricci Avvocati
Via Visconti di Modrone nº 8/10
20122 - Milão
www.edoardoricci.it
Fone: + 39-02 79 47 65
Fax: + 39-02 78 44 97

Este documento é cópia do original, assinado digitalmente por ORESTE NESTOR DE SOUZA LASPRO e Tribunal de Justica do Estado de Sao Paulo, protocolado em 06/04/2021 às 16:11 , sob o número W1RJ21700035797
Para conferir o original, acesse o site https://esaj.tjsp.jus.br/pastadigital/pg/abrirConferenciaDocumento.do, informe o processo 1000019-87.2020.8.26.0260 e código 4346263.

LASPRO CONSULTORES

28. Em análise ao **Resumo da DRE**, temos:

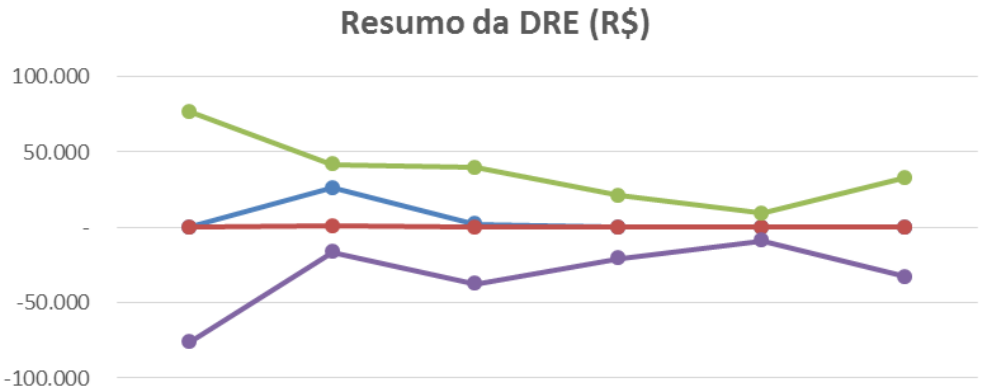

	set/20	out/20	nov/20	dez/20	jan/21	fev/21
Receita Liquida	-	25.725	2.076	-	-	-
Custo	-	490	-	-	-	-
Despesas Operacionais	76.267	41.640	39.346	21.018	8.967	32.495
Resultado do Periodo	-76.300	-16.518	-37.696	-20.872	-9.101	-33.003

- **Receita Líquida X Custo**: Durante o semestre analisado, houve Receita Líquida em outubro e novembro de 2020, e realização de Custos em outubro de 2020, indicando que tais gastos não estão necessariamente ligados com o faturamento líquido.
- **Receita Líquida X Despesas Operacionais**: A flutuação das Despesas Operacionais nos últimos 6 (seis) meses não está relacionada com a realização da Receita Líquida.
- **Receita Líquida X Resultado do Período**: O Resultado do Período reflete, principalmente, a flutuação das Despesas Operacionais, não estando diretamente ligado a realização da Receita Operacional Líquida, que se fez praticamente ausente nos meses analisados.

Brasil
Rua Major Quedinho, 111 - 18º andar
01050-030 - São Paulo
www.lasproconsultores.com.br
Fone: +55-11-3211-3010
Fax: +55-11-3255-3727

Itália
Edoardo Ricci Avvocati
Via Visconti di Modrone nº 8/10
20122 - Milão
www.edoardoricci.it
Fone: + 39-02 79 47 65
Fax: + 39-02 78 44 97

Este documento é cópia do original, assinado digitalmente por ORESTE NESTOR DE SOUZA LASPRO e Tribunal de Justica do Estado de Sao Paulo, protocolado em 06/04/2021 às 16:11 , sob o número W1RJ21700035797
Para conferir o original, acesse o site https://esaj.tjsp.jus.br/pastadigital/pg/abrirConferenciaDocumento.do, informe o processo 1000019-87.2020.8.26.0260 e código 4346263.

LASPRO CONSULTORES

C – FLUXO DE CAIXA

29. Não foi disponibilizado o **Fluxo de Caixa** do período analisado.

D – FUNCIONÁRIOS

30. Para os meses de janeiro e fevereiro de 2021, foram disponibilizados a folha de pagamento, pró-labore, provisão de férias e 13º salários, guias de GPS, FGTS, sem os devidos comprovantes de recolhimentos.

Funcionários	set/20	out/20	nov/20	dez/20	jan/21	fev/21
M3/SP						
Saldo Inicial	2	2	2	3	3	3
Admissão	-	-	1	-	-	-
Demissão	-	-	-			
Saldo Final	**2**	**2**	**3**	**3**	**3**	**3**

- Nota-se que a contratação de 1 (um) colaborador em novembro de 2020, permanecendo com 3 (três) colaboradores no quadro de funcionários, até fevereiro de 2021.

E – IMPOSTOS

31. Foram disponibilizados os documentos em relação aos impostos de:

- Janeiro de 2021:
  - ✓ Livro de entrada.
  - ✓ Livro de saída sem movimentação.
  - ✓ Livro de serviços prestados sem movimentação.
  - ✓ Livro de serviços tomados, divergente da contabilidade em R$ 6.250 (seis mil, duzentos e cinquenta reais), referentes Nota Fiscal da Laspro, sendo

Brasil
Rua Major Quedinho, 111 - 18º andar
01050-030 - São Paulo
www.lasproconsultores.com.br
Fone: +55-11-3211-3010
Fax: +55-11-3255-3727

Itália
Edoardo Ricci Avvocati
Via Visconti di Modrone nº 8/10
20122 - Milão
www.edoardoricci.it
Fone: + 39-02 79 47 65
Fax: + 39-02 78 44 97

Este documento é cópia do original, assinado digitalmente por ORESTE NESTOR DE SOUZA LASPRO e Tribunal de Justica do Estado de Sao Paulo, protocolado em 06/04/2021 às 16:11 , sob o número W1RJ21700035797
Para conferir o original, acesse o site https://esaj.tjsp.jus.br/pastadigital/pg/abrirConferenciaDocumento.do, informe o processo 1000019-87.2020.8.26.0260 e código 4346263.

provisionada uma nota, sendo que foram emitidas duas notas em janeiro de 2021.

- ✓ Apuração de ICMS sem movimentação.
- ✓ Apuração de PIS e COFINS, ambos com créditos apurados, porém não houve o registro na contabilidade.
- ✓ Apuração de Retidos sendo IRRF e CSRF, divergentes da contabilidade.

- Fevereiro de 2021:
  - ✓ Livro de entrada.
  - ✓ Livro de saída sem movimentação.
  - ✓ Livro de serviços prestados sem movimentação.
  - ✓ Livro de serviços tomados.
  - ✓ Apuração de PIS e COFINS sem movimentação.
  - ✓ Apuração de ICMS sem movimentação.
  - ✓ Apuração de Retidos sendo IRRF e CSRF, divergentes da contabilidade.
  - ✓ DIRF de 2021.

F – DEMAIS RELATÓRIOS

32. Foram solicitados a ECD (escrituração contábil digital), e a ECF (escrituração contábil fiscal), do ano de 2019, além do passivo segregado em concursal e extraconcursal, dos meses de agosto de 2020 a fevereiro de 2021, pendente de entrega.

II.2. MMM/SP ENGENHARIA CIVIL INDÚSTRIA E COMÉRCIO DE PRÉ MOLDADOS LTDA. ("MMM/SP")

A – BALANÇO PATRIMONIAL

33. O **Disponível** acresceu R$ 30.666 (trinta mil, seiscentos e sessenta e seis reais) no primeiro bimestre de 2021, atingindo a

Este documento é cópia do original, assinado digitalmente por ORESTE NESTOR DE SOUZA LASPRO e Tribunal de Justica do Estado de Sao Paulo, protocolado em 06/04/2021 às 16:11 , sob o número W1RJ21700035797
Para conferir o original, acesse o site https://esaj.tjsp.jus.br/pastadigital/pg/abrirConferenciaDocumento.do, informe o processo 1000019-87.2020.8.26.0260 e código 4346263.

importância de R$ 47.878 (quarenta e sete mil, oitocentos e setenta e oito reais), distribuídos conforme descritos a seguir:

- Depósitos Bancários com saldo de R$ 2.375 (dois mil, trezentos e setenta e cinco reais), distribuídos entre os bancos Bradesco, Topázio e Inter, estando condizentes com os extratos bancários. Cabe mencionar movimentação de entradas e saídas, de aproximadamente R$ 1,5 milhão (um milhão e quinhentos mil reais) no primeiro bimestre de 2021.
    - ✓ A recuperanda possui movimentação junto ao Banco Inter que, de acordo com o extrato bancário, trata-se de Antecipação de Recebíveis, mantendo saldo zerado em fevereiro de 2021.
    - ✓ Ademais, foram disponibilizados diversos extratos bancários, dos Bancos Bradesco e Itaú, sem movimentação e com saldo zerado, sem apresentar contas na contabilidade.
- Aplicações Financeiras junto ao Banco Bradesco, com saldo de R$ 45.503 (quarenta e cinco mil, quinhentos e três reais) em fevereiro de 2021, corroborando com o extrato bancário disponibilizado.

34. Os recebíveis de **Clientes** acresceram R$ 48.411 (quarenta e oito mil, quatrocentos e onze reais) de dezembro de 2020 a fevereiro de 2021, indicando maior volume de vendas a prazo, em relação ao fluxo de recebimentos no mesmo período, totalizando R$ 662.777 (seiscentos e sessenta e dois mil, setecentos e setenta e sete reais).

- Desde o exercício de 2019, a rubrica de **Clientes em Recuperação Judicial,** no longo prazo, mantém a quantia de R$ 385.086 (trezentos e oitenta e cinco mil e oitenta e seis reais), onde, segundo informações da recuperanda, o saldo refere-se a períodos anteriores, dos quais não possuem detalhamento da conta.
- Ademais, não foram disponibilizados relatórios financeiros de Contas a Receber, para validação das informações apresentadas nos demonstrativos contábeis.

35. Desde junho de 2020, os **Adiantamentos a Terceiros** permanecem com saldo de R$ 11.236 (onze mil, duzentos e trinta e seis

Este documento é cópia do original, assinado digitalmente por ORESTE NESTOR DE SOUZA LASPRO e Tribunal de Justica do Estado de Sao Paulo, protocolado em 06/04/2021 às 16:11 , sob o número W1RJ21700035797
Para conferir o original, acesse o site https://esaj.tjsp.jus.br/pastadigital/pg/abrirConferenciaDocumento.do, informe o processo 1000019-87.2020.8.26.0260 e código 4346263.

reais), relativos à Adiantamento de Fornecedores, causando estranheza devido à ausência de baixa dos valores antecipados.

36. Nota-se baixa integral dos **Estoques** em janeiro de 2021, voltando a apresentar saldo em fevereiro de 2021, no montante de R$ 267.755 (duzentos e sessenta e sete mil, setecentos e cinquenta e cinco reais), distribuídos em:

- Matéria-prima com saldo de R$ 100.693 (cem mil, seiscentos e noventa e três reais) em fevereiro de 2021.
- Estoques de Terceiros montou R$ 167.062 (cento e sessenta e sete mil e sessenta e dois reais) em fevereiro de 2021, tendo efeito nulo no encontro de contas com a rubrica **Outras Contas a Pagar**, reconhecida no passivo circulante.
- Foi disponibilizado relatório de Estoques, não sendo possível confrontar devido à falta de totalizador.

37. No período de dezembro de 2020 a fevereiro de 2021, nota-se redução de 4% na rubrica de **Outros Créditos/Intercompany**, perfazendo saldo de R$ 150.006 (cento e cinquenta mil e seis reais) relativos à Empréstimo realizados a **M3/SP.**

- Os **Outros Créditos** reconhecidos em longo prazo montaram R$ 16.539 (dezesseis mil, quinhentos e trinta e nove reais) em fevereiro de 2021, relativos integralmente a Bloqueios Judiciais.

38. As **Partes Relacionadas** relativas a Empréstimos ao Sócio referente a mútuo com Maria Emília, reduziram 2%, no primeiro bimestre de 2021, atingindo saldo de R$ 219.227 (duzentos e dezenove mil, duzentos e vinte e sete reais) em fevereiro de 2021.

39. O **Imobilizado** auferiu crescimento de R$ 1.547 (um mil, quinhentos e quarenta e sete reais) no primeiro bimestre de 2021, relativos a Adiantamentos a Consórcios de Bens, totalizando, em fevereiro, o montante bruto de

Este documento é cópia do original, assinado digitalmente por ORESTE NESTOR DE SOUZA LASPRO e Tribunal de Justica do Estado de Sao Paulo, protocolado em 06/04/2021 às 16:11 , sob o número W1RJ21700035797
Para conferir o original, acesse o site https://esaj.tjsp.jus.br/pastadigital/pg/abrirConferenciaDocumento.do, informe o processo 1000019-87.2020.8.26.0260 e código 4346263.

LASPRO CONSULTORES

R$ 15.984.307 (quinze milhões, novecentos e oitenta e quatro mil, trezentos e sete reais), sendo reconhecidas as **Depreciações** mensais. Encerrou a análise com saldo líquido de R$ 8.103.005 (oito milhões, cento e três mil e cinco reais), equivalente a 82% do total dos **ativos**. Abaixo quadro dos bens em imobilizado:

Imobilizado	fev/21
MÁQUINAS, APARELHOS E EQUIPAMENTOS	12.048.090
EDIFICIOS	2.054.903
TERRENOS	1.432.000
INSTALAÇÕES	145.548
VEÍCULOS	109.779
EQUIPAMENTOS DE PROC ELETR DADOS	82.253
ADIANTAMENTO A CONSÓRCIOS DE BENS	51.788
MÓVEIS E UTENSÍLIOS	37.451
FERRAMENTAS	22.495
(-) Depreciação Acumulada	- 7.881.303
Total	**8.103.005**

Em - R$

Balanço Patrimonial em:	set/20	out/20	nov/20	dez/20	jan/21	fev/21
Ativo	**10.169.731**	**9.982.695**	**10.021.681**	**9.810.029**	**9.646.126**	**9.863.508**
Circulante	**904.821**	**825.973**	**969.805**	**866.355**	**814.067**	**1.139.651**
Disponível	25.348	3.531	9.770	17.212	64.484	47.878
Clientes	620.586	648.291	740.130	614.366	601.335	662.777
Adiantamento a Terceiros	11.236	11.236	11.236	11.236	11.236	11.236
Estoques	151.904	-	48.085	67.580	-	267.755
Outros Créditos/Intercompany	95.747	162.916	160.584	155.962	137.012	150.006
Não Circulante	**9.264.910**	**9.156.722**	**9.051.875**	**8.943.674**	**8.832.060**	**8.723.857**
Clientes em Recuperação Judicial	385.086	385.086	385.086	385.086	385.086	385.086
Outros Créditos	16.539	16.539	16.539	16.540	16.539	16.539
Partes Relacionadas	219.227	219.227	222.622	222.622	219.227	219.227
Imobilizado	**8.644.057**	**8.535.869**	**8.427.628**	**8.319.425**	**8.211.207**	**8.103.005**
Bens em uso	*15.980.441*	*15.981.237*	*15.981.980*	*15.982.761*	*15.983.526*	*15.984.307*
(-) Depreciação	*- 7.336.384*	*- 7.445.368*	*- 7.554.351*	*- 7.663.335*	*- 7.772.319*	*- 7.881.303*

40. O **Endividamento total** da **MMM** auferiu crescimento de R$ 212.056 (duzentos e doze mil e cinquenta e seis reais) de dezembro de 2020 a fevereiro de 2021, perfazendo dívidas de R$ 43.891.272 (quarenta e três milhões, oitocentos e noventa e um mil, duzentos e setenta e dois reais), sendo que 56% foram reconhecidos em curto prazo.

Brasil
Rua Major Quedinho, 111 - 18º andar
01050-030 - São Paulo
www.lasproconsultores.com.br
Fone: +55-11-3211-3010
Fax: +55-11-3255-3727

Itália
Edoardo Ricci Avvocati
Via Visconti di Modrone nº 8/10
20122 - Milão
www.edoardoricci.it
Fone: + 39-02 79 47 65
Fax: + 39-02 78 44 97

Este documento é cópia do original, assinado digitalmente por ORESTE NESTOR DE SOUZA LASPRO e Tribunal de Justica do Estado de Sao Paulo, protocolado em 06/04/2021 às 16:11 , sob o número W1RJ21700035797
Para conferir o original, acesse o site https://esaj.tjsp.jus.br/pastadigital/pg/abrirConferenciaDocumento.do, informe o processo 1000019-87.2020.8.26.0260 e código 4346263.

LASPRO CONSULTORES

41. Mantendo tendência crescente as **Obrigações Trabalhistas e Sociais** nos últimos seis meses, atingiram em fevereiro de 2021, R$ 6.236.257 (seis milhões, duzentos e trinta e seis mil, duzentos e cinquenta e sete reais), sendo que 85% referem-se a INSS a Recolher.

- Ademais, conforme os demonstrativos contábeis, os salários e ordenados estão sendo pagos dentro do vencimento.

42. Os **Fornecedores** reconhecidos em curto e longo prazo somaram, R$ 24.520.941 (vinte e quatro milhões, quinhentos e vinte mil, novecentos e quarenta e um reais) em fevereiro de 2021, distribuídos conforme descritos:

- **Fornecedores** em curto prazo apresentou pequena variação no último semestre, mantendo a monta aproximada de R$ 5 milhões (cinco milhões de reais), totalizando, em fevereiro de 2021, R$ 5.270.134 (cinco milhões, duzentos e setenta mil, cento e trinta e quatro reais), dos quais 99,75% foram relativos à Fornecedor Estrangeiro, sem detalhamento.
- **Fornecedores RJ (recuperação judicial)** em longo prazo detiveram 44% do total das dívidas em fevereiro de 2021, equivalente a R$ 19.250.807 (dezenove milhões, duzentos e cinquenta mil, oitocentos e sete reais), sem apresentar movimentação nos últimos meses.
- Ademais, não houve disponibilização de relatório financeiro de contas a pagar, não sendo possível confrontar os valores apresentados nos demonstrativos contábeis.

43. No período analisado os **Empréstimos e Financiamentos** apresentaram variações, registrando em fevereiro de 2021, saldo de R$ 223.318 (duzentos e vinte e três mil, trezentos e dezoito reais), divididos em: Mútuo com a Maria Emília com 53% e o restante de 47% referem-se a Capital de Giro – Factoring.

Brasil
Rua Major Quedinho, 111 - 18º andar
01050-030 - São Paulo
www.lasproconsultores.com.br
Fone: +55-11-3211-3010
Fax: +55-11-3255-3727

Itália
Edoardo Ricci Avvocati
Via Visconti di Modrone nº 8/10
20122 - Milão
www.edoardoricci.it
Fone: + 39-02 79 47 65
Fax: + 39-02 78 44 97

Este documento é cópia do original, assinado digitalmente por ORESTE NESTOR DE SOUZA LASPRO e Tribunal de Justica do Estado de Sao Paulo, protocolado em 06/04/2021 às 16:11 , sob o número W1RJ21700035797
Para conferir o original, acesse o site https://esaj.tjsp.jus.br/pastadigital/pg/abrirConferenciaDocumento.do, informe o processo 1000019-87.2020.8.26.0260 e código 4346263.

LASPRO CONSULTORES

44. Correspondendo a 66% do passivo circulante as **Obrigações Tributárias** registraram crescimento de R$ 35.583 (trinta e cinco mil, quinhentos e oitenta e três reais), de dezembro de 2020 a fevereiro de 2021, atingindo saldo de R$ 12.743.695 (doze milhões, setecentos e quarenta e três mil, seiscentos e noventa e cinco reais), distribuídos conforme quadro a seguir:

Obrigações Tributárias	fev/21
COFINS - PGFN	6.576.112
ICMS A RECOLHER	2.247.800
PIS - PGFN	1.442.140
IRPJ - PGFN	1.327.072
CSLL - PGFN	688.045
COFINS A RECOLHER	146.284
IRRF - PGFN	134.413
MULTA CLT - PGFN	81.371
ISSQN A RECOLHER	44.549
PIS A RECOLHER	31.759
IRPJ A RECOLHER	9.941
PIS/COFINS/CSLL - PGFN	5.958
CSLL A RECOLHER	5.739
MULTA POR ATRASO - PGFN	1.829
PIS/COFINS/CSLL RETIDO A RECOLHER	258
ISS RETIDO A RECOLHER	207
INSS RETIDO A RECOLHER	154
IRRF A RECOLHER	64
Total	**12.743.695**

45. O **Patrimônio Líquido** apresentou saldo a descoberto de R$ 34.027.764 (trinta e quatro milhões, vinte e sete mil, setecentos e sessenta e quatro reais) em fevereiro de 2021, devido principalmente ao reconhecimento de **Prejuízo Acumulado** de R$ 23.114.756 (vinte e três milhões, cento e quatorze mil, setecentos e cinquenta e seis reais) constituídos até fevereiro de 2021, somados a exercícios anteriores.

- Os **Ajustes de Exercícios Anteriores** mantiveram, desde junho de 2020, saldo de -R$ 12.392.008 (doze milhões, trezentos e noventa e dois mil e oito reais negativos), contribuindo para o crescimento do **Patrimônio Líquido** negativo.

Brasil
Rua Major Quedinho, 111 - 18º andar
01050-030 - São Paulo
www.lasproconsultores.com.br
Fone: +55-11-3211-3010
Fax: +55-11-3255-3727

Itália
Edoardo Ricci Avvocati
Via Visconti di Modrone nº 8/10
20122 - Milão
www.edoardoricci.it
Fone: + 39-02 79 47 65
Fax: + 39-02 78 44 97

Este documento é cópia do original, assinado digitalmente por ORESTE NESTOR DE SOUZA LASPRO e Tribunal de Justica do Estado de Sao Paulo, protocolado em 06/04/2021 às 16:11 , sob o número W1RJ21700035797
Para conferir o original, acesse o site https://esaj.tjsp.jus.br/pastadigital/pg/abrirConferenciaDocumento.do, informe o processo 1000019-87.2020.8.26.0260 e código 4346263.

LASPRO CONSULTORES

Em - R$

Balanço Patrimonial em:	set/20	out/20	nov/20	dez/20	jan/21	fev/21
Passivo	**10.169.731**	**9.982.695**	**10.021.681**	**9.810.029**	**9.646.126**	**9.863.508**
Circulante	**24.222.997**	**24.317.692**	**24.368.234**	**24.428.409**	**24.439.027**	**24.640.466**
Obrigações Trabalhistas e Sociais	6.184.327	6.201.200	6.212.108	6.218.549	6.226.446	6.236.257
Fornecedores	5.295.249	5.340.230	5.355.645	5.275.563	5.271.006	5.270.134
Empréstimos e Financiamentos	106.306	118.806	105.001	226.186	214.461	223.318
Obrigações Tributárias	12.637.115	12.657.457	12.695.480	12.708.112	12.727.114	12.743.695
Outras Contas a Pagar	-	-	-	-	-	167.062
Não Circulante	**19.250.807**	**19.250.807**	**19.250.807**	**19.250.807**	**19.250.807**	**19.250.807**
Fornecedores - RJ	19.250.807	19.250.807	19.250.807	19.250.807	19.250.807	19.250.807
Patrimonio Liquido	**- 33.304.073**	**- 33.585.804**	**- 33.597.360**	**- 33.869.188**	**- 34.043.707**	**- 34.027.764**
Capital Social Realizado	1.479.000	1.479.000	1.479.000	1.479.000	1.479.000	1.479.000
Lucros/Prejuízos Acumulados	- 18.972.674	- 18.972.674	- 18.972.674	- 18.972.674	- 22.956.179	- 22.781.660
Ajustes de Exercícios Anteriores	- 12.392.008	- 12.392.008	- 12.392.008	- 12.392.008	- 12.392.008	- 12.392.008
Resultado do Exercício	- 3.418.391	- 3.700.122	- 3.711.677	- 3.983.505	- 174.520	- 333.096

46. Na análise dos **índices de liquidez,** que apontam a margem de direitos para cobrir suas dívidas, verificou-se que permaneceram em situação insatisfatória.

- O **indicador de liquidez corrente** mede a capacidade de quitação das dívidas vencida e com vencimento em curto prazo, ao utilizar-se de seus recebíveis e disponíveis em curto prazo, apresentou liquidez de R$ 0,05 (cinco centavos de real) para cada real devido em fevereiro de 2021.
- A **liquidez geral** mede a capacidade de quitação de todas as dívidas da empresa utilizando-se de todos seus disponíveis e realizáveis, indicou capacidade de quitação de R$ 0,03 (três centavo de real) para cada R$ 1,00 (um real) devido em fevereiro de 2021.

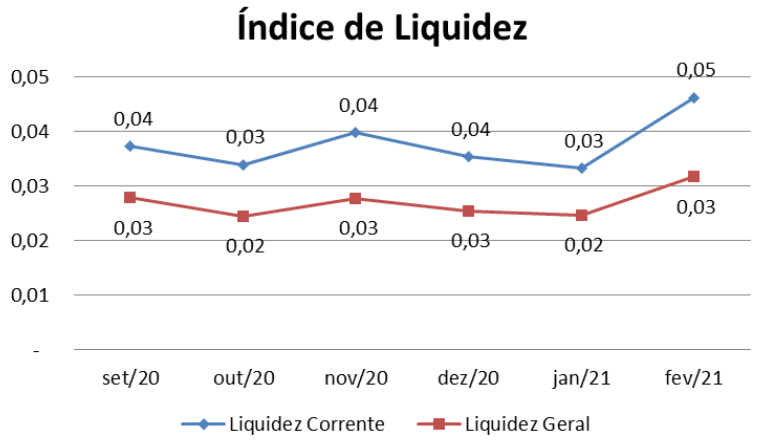

Brasil
Rua Major Quedinho, 111 - 18º andar
01050-030 - São Paulo
www.lasproconsultores.com.br
Fone: +55-11-3211-3010
Fax: +55-11-3255-3727

Itália
Edoardo Ricci Avvocati
Via Visconti di Modrone nº 8/10
20122 - Milão
www.edoardoricci.it
Fone: + 39-02 79 47 65
Fax: + 39-02 78 44 97

Este documento é cópia do original, assinado digitalmente por ORESTE NESTOR DE SOUZA LASPRO e Tribunal de Justica do Estado de Sao Paulo, protocolado em 06/04/2021 às 16:11 , sob o número W1RJ21700035797
Para conferir o original, acesse o site https://esaj.tjsp.jus.br/pastadigital/pg/abrirConferenciaDocumento.do, informe o processo 1000019-87.2020.8.26.0260 e código 4346263.

LASPRO CONSULTORES

47. O **Endividamento Geral** apura o percentual que a participação do capital de terceiros (dívidas) representa do ativo total, demonstrando o grau de dependência financeira. Nos últimos meses, apresentou constante movimentação, mantendo situação insatisfatória, tendo, em fevereiro de 2021, suas dívidas superaram em 345% a totalidade de seus bens e direitos, indicando a necessidade do auxílio de recursos de terceiros para a liquidação das dívidas constituídas, além da desmobilização.

Indicadores	set/20	out/20	nov/20	dez/20	jan/21	fev/21
Endividamento	427%	436%	435%	445%	453%	445%

B – DEMONSTRAÇÃO DO RESULTADO (DRE)

48. A **MMM** apresentou **Receitas** de R$ 717.597 (setecentos e dezessete mil, quinhentos e noventa e sete reais) no primeiro bimestre de 2021, com média mensal de R$ 358.798 (trezentos e cinquenta e oito mil, setecentos e noventa e oito reais) 34% a menor que a media mensal obtida no exercício de 2020.

49. Os **Custos** montaram R$ 360.356 (trezentos e sessenta mil, trezentos e cinquenta e seis reais) até fevereiro de 2021, distribuído em Custos das Compras e Gastos com Pessoal.

50. As **Despesas Operacionais** estão classificadas em **Despesas Gerais e Administrativas** e **Despesas Tributárias**, somando, de forma acumulada, até fevereiro de 2021, R$ 447.062 (quatrocentos e quarenta e sete mil e sessenta e dois reais) sendo composto principalmente por: depreciação, fretes e carretos e prestação de serviços Pessoa Física.

Brasil
Rua Major Quedinho, 111 - 18º andar
01050-030 - São Paulo
www.lasproconsultores.com.br
Fone: +55-11-3211-3010
Fax: +55-11-3255-3727

Itália
Edoardo Ricci Avvocati
Via Visconti di Modrone nº 8/10
20122 - Milão
www.edoardoricci.it
Fone: + 39-02 79 47 65
Fax: + 39-02 78 44 97

Este documento é cópia do original, assinado digitalmente por ORESTE NESTOR DE SOUZA LASPRO e Tribunal de Justica do Estado de Sao Paulo, protocolado em 06/04/2021 às 16:11 , sob o número W1RJ21700035797
Para conferir o original, acesse o site https://esaj.tjsp.jus.br/pastadigital/pg/abrirConferenciaDocumento.do, informe o processo 1000019-87.2020.8.26.0260 e código 4346263.

LASPRO CONSULTORES

51. Houve reconhecimento de R$ 8.520 (oito mil, quinhentos e vinte reais) como **Despesas Financeiras** relativas a Tarifas Bancárias, somados entre janeiro e fevereiro de 2021.

52. As **Outras Receitas/Despesas** apresentaram, até fevereiro de 2021, ganhos na importância de R$ 14.859 (quatorze mil, oitocentos e cinquenta e nove reais), referentes à Recuperação de Despesas, dos quais se fazem necessários maiores esclarecimentos.

53. No primeiro bimestre de 2021, a **MMM** apurou **Lucro** em fevereiro de 2021, no valor de R$ 15.943 (quinze mil, novecentos e quarenta e três reais), no entanto, de forma acumulada obteve **Prejuízos**, sendo reconhecido montante de R$ 158.577 (cento e cinquenta e oito mil, quinhentos e setenta e sete reais).

Mensal em - R$

Demonstração do resultado	set/20	out/20	nov/20	dez/20	jan/21	fev/21	2021
Receita	**443.491**	**462.220**	**402.415**	**3.604.452**	**356.736**	**360.861**	**717.597**
(-) Deduções	- 55.219	- 42.755	- 59.789	- 4.061.458	- 41.345	- 33.750	- 75.094
Receita Liquida	**388.271**	**419.465**	**342.626**	**- 457.006**	**315.391**	**327.111**	**642.503**
Custo	- 145.016	- 339.579	- 85.057	507.472	- 274.361	- 85.995	- 360.356
Lucro Bruto	**243.255**	**79.886**	**257.569**	**50.466**	**41.030**	**241.116**	**282.147**
Despesas Operacionais	**- 279.335**	**- 353.263**	**- 266.446**	**- 338.229**	**- 222.301**	**- 224.761**	**- 447.062**
(-) Despesas Gerais e administrativas	*- 279.335*	*- 353.263*	*- 264.618*	*- 337.126*	*- 221.309*	- 223.333	- 444.642
(-) Despesas Tributárias	*-*	*-*	*- 1.828*	*- 1.104*	*- 992*	- 1.428	- 2.420
Resultado Operacional	**- 36.080**	**- 273.378**	**- 8.877**	**- 287.763**	**- 181.271**	**16.355**	**- 164.915**
Resultado Financeiro	**- 4.559**	**- 13.193**	**- 6.073**	**- 3.648**	**- 4.653**	**- 3.867**	**- 8.520**
(-) Despesas financeiras	*- 4.559*	*- 13.193*	*- 6.073*	*- 3.648*	*- 4.653*	- 3.867	- 8.520
Outras Receitas/Despesas	**3.370**	**4.840**	**3.393**	**19.583**	**11.404**	**3.455**	**14.859**
Resultados antes dos impostos	**- 37.269**	**- 281.730**	**- 11.556**	**- 271.828**	**- 174.520**	**15.943**	**- 158.577**
(-) IRPJ e CSLL	- 15.680	-	-	-	-	-	-
Resultado do Periodo	**- 52.949**	**- 281.730**	**- 11.556**	**- 271.828**	**- 174.520**	**15.943**	**- 158.577**

54. Em análise ao **Resumo da DRE**, temos:

Brasil
Rua Major Quedinho, 111 - 18º andar
01050-030 - São Paulo
www.lasproconsultores.com.br
Fone: +55-11-3211-3010
Fax: +55-11-3255-3727

Itália
Edoardo Ricci Avvocati
Via Visconti di Modrone nº 8/10
20122 - Milão
www.edoardoricci.it
Fone: + 39-02 79 47 65
Fax: + 39-02 78 44 97

Este documento é cópia do original, assinado digitalmente por ORESTE NESTOR DE SOUZA LASPRO e Tribunal de Justica do Estado de Sao Paulo, protocolado em 06/04/2021 às 16:11 , sob o número W1RJ21700035797
Para conferir o original, acesse o site https://esaj.tjsp.jus.br/pastadigital/pg/abrirConferenciaDocumento.do, informe o processo 1000019-87.2020.8.26.0260 e código 4346263.

LASPRO CONSULTORES

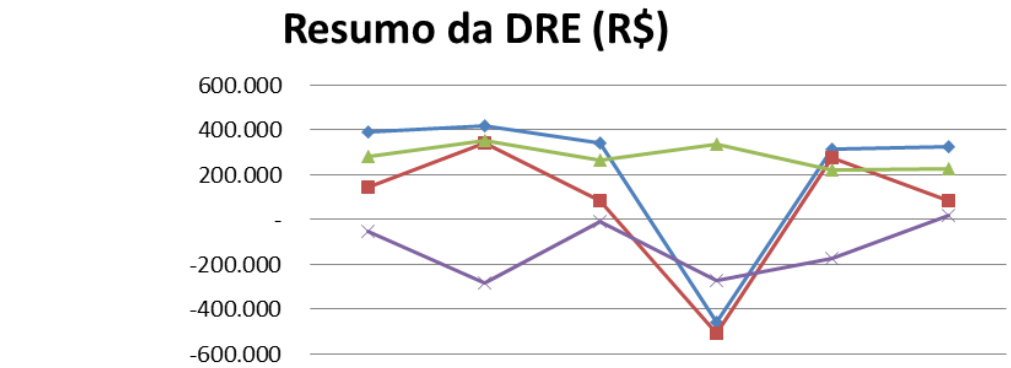

	set/20	out/20	nov/20	dez/20	jan/21	fev/21
Receita Liquida	388.271	419.465	342.626	-457.006	315.391	327.111
Custo	145.016	339.579	85.057	-507.472	274.361	85.995
Despesas Operacionais	279.335	353.263	266.446	338.229	222.301	224.761
Resultado do Periodo	-52.949	-281.730	-11.556	-271.828	-174.520	15.943

- **Receita Líquida X Custo**: Nota-se que a Receita Líquida e os Custos apresentaram flutuação similar, com exceção de dezembro de 2020, quando a Receita Líquida, se fez negativa, em virtude do alto volume de deduções, e os Custos apresentou saldo contrario sua natureza.
- **Receita Líquida X Despesas Operacionais**: As Despesas Operacionais se mostraram parcialmente similar a flutuação da Receita Liquida, indicando não estarem diretamente ligadas.
- **Receita Líquida X Resultado do Período**: O Resultado do Período, não acompanhou a variação da Receita Líquida, impactado pelos gastos operacionais incorridos, indicando não estarem diretamente relacionados.

C – FLUXO DE CAIXA

55. Não foi disponibilizado **Fluxo de Caixa** para o período analisado.

Brasil
Rua Major Quedinho, 111 - 18º andar
01050-030 - São Paulo
www.lasproconsultores.com.br
Fone: +55-11-3211-3010
Fax: +55-11-3255-3727

Itália
Edoardo Ricci Avvocati
Via Visconti di Modrone nº 8/10
20122 - Milão
www.edoardoricci.it
Fone: + 39-02 79 47 65
Fax: + 39-02 78 44 97

Este documento é cópia do original, assinado digitalmente por ORESTE NESTOR DE SOUZA LASPRO e Tribunal de Justica do Estado de Sao Paulo, protocolado em 06/04/2021 às 16:11 , sob o número W1RJ21700035797
Para conferir o original, acesse o site https://esaj.tjsp.jus.br/pastadigital/pg/abrirConferenciaDocumento.do, informe o processo 1000019-87.2020.8.26.0260 e código 4346263.

LASPRO CONSULTORES

D – FUNCIONÁRIOS

56. Para os meses de janeiro e fevereiro de 2021, foram disponibilizados a folha de pagamento, pró-labore, provisão de férias e 13º salário, SEFIP, DARF INSS, guia de FGTS, sem os devidos comprovantes de pagamento.

57. Através da documentação apresentada, constata-se a contratação de 1 (um) colaborador em novembro de 2020 e o desligamento de 1 (um) colaborador em janeiro de 2021, encerrando fevereiro de 2021 com 15 (quinze) funcionários, conforme quadro abaixo:

Funcionários	set/20	out/20	nov/20	dez/20	jan/21	fev/21
MMM/SP						
Saldo Inicial	15	16	15	16	16	15
Admissão	1	-	1	-	-	-
Demissão	-	1	-	-	1	-
Saldo Final	**16**	**15**	**16**	**16**	**15**	**15**

E – IMPOSTOS

58. Foram disponibilizadas as apurações de:

- Janeiro de 2021:
  - ✓ ICMS sem movimentação.
  - ✓ PIS/COFINS Apresentou saldo a recolher de R$ 1.748 (um mil e setecentos e quarenta e oito reais) relativos à PIS divergente dos R$ 1.961 (um mil, novecentos e sessenta e um reais) reconhecidos na contabilidade, e R$ 8.053 (oito mil e cinquenta e três reais) relativos à COFINS divergentes dos R$ 9.033 (nove mil e trinta e três reais) reconhecidos na contabilidade.
  - ✓ IRRF retidos no valor de R$ 25 (vinte e cinco reais) não reconhecidos na contabilidade.
  - ✓ CSRF retidos no valor de R$ 89 (oitenta e nove reais) não reconhecidos na contabilidade.

Brasil
Rua Major Quedinho, 111 - 18º andar
01050-030 - São Paulo
www.lasproconsultores.com.br
Fone: +55-11-3211-3010
Fax: +55-11-3255-3727

Itália
Edoardo Ricci Avvocati
Via Visconti di Modrone nº 8/10
20122 - Milão
www.edoardoricci.it
Fone: + 39-02 79 47 65
Fax: + 39-02 78 44 97

Este documento é cópia do original, assinado digitalmente por ORESTE NESTOR DE SOUZA LASPRO e Tribunal de Justica do Estado de Sao Paulo, protocolado em 06/04/2021 às 16:11 , sob o número W1RJ21700035797
Para conferir o original, acesse o site https://esaj.tjsp.jus.br/pastadigital/pg/abrirConferenciaDocumento.do, informe o processo 1000019-87.2020.8.26.0260 e código 4346263.

- ✓ ISS retidos no valor de R$ 4 (quatro reais) não reconhecidos na contabilidade.
- ✓ Livro de Serviços Prestados corroborando com os demonstrativos contábeis.
- ✓ Livro de Serviços Tomados, condizentes com os demonstrativos contábeis.
- ✓ Livro de Entradas.
- ✓ Livro de Saída condizente com os demonstrativos contábeis.
- ✓ Guias de IRRF, CSRF, PIS e COFINS sem os devidos comprovantes de pagamento.

- Fevereiro de 2021
  - ✓ ICMS sem movimentação.
  - ✓ IPI sem movimentação.
  - ✓ PIS e COFINS, corroborando com os demonstrativos contábeis.
  - ✓ IRRF retidos no valor de R$ 10 (dez reais) não reconhecidos na contabilidade
  - ✓ ISS retidos no valor de R$ 304 (trezentos e quatro reais) não reconhecidos na contabilidade.
  - ✓ CSRF retidos no valor de R$ 32 (trinta e dois reais) não reconhecidos na contabilidade.
  - ✓ INSS retidos no valor de R$ 210 (duzentos e dez reais) não reconhecidos na contabilidade
  - ✓ Livro de Serviços Prestados, condizentes com a contabilidade.
  - ✓ Livro de Entradas.
  - ✓ Livro de Saída corroborando com a contabilidade.

F – DEMAIS RELATÓRIOS

59. Foram solicitados a ECD (escrituração contábil digital), e a ECF (escrituração contábil fiscal), do ano de 2019, além do passivo

Este documento é cópia do original, assinado digitalmente por ORESTE NESTOR DE SOUZA LASPRO e Tribunal de Justica do Estado de Sao Paulo, protocolado em 06/04/2021 às 16:11 , sob o número W1RJ21700035797
Para conferir o original, acesse o site https://esaj.tjsp.jus.br/pastadigital/pg/abrirConferenciaDocumento.do, informe o processo 1000019-87.2020.8.26.0260 e código 4346263.

segregado em concursal e extraconcursal, dos meses de agosto de 2020 a fevereiro de 2021, pendentes de entrega.

III. DO PLANO DE RECUPERAÇÃO JUDICIAL

60. Às fls. 899/928 consta o Plano de Recuperação Judicial, a ser deliberado na Assembleia Geral de Credores, realizada no dia 08 de dezembro de 2020 e dia 18 de dezembro de 2020 (fls. 1.521/1524), sendo nesta aprovada a suspensão e apresentação de eventual modificativo nos autos até 01 de fevereiro de 2020.

61. Em 12 de março de 2021, foi acostado às fls. 1778/1810, o modificativo ao Plano de Recuperação Judicial, com Assembleia Geral de Credores a ser realizada no dia 09 de abril de 2021.

62. O Plano de Recuperação Judicial proposto prevê as seguintes formas de pagamentos:

- Classe I – Trabalhistas: O pagamento dos credores da Classe I observará
  a) deságio de 50% (cinquenta por cento); e
  b) pagamento em 36 parcelas mensais, iguais e consecutivas, acrescidas da atualização anual de 3% a partir do início do pagamento.
- Classe II – Credores com Garantia Real: A despeito da inexistência de credores desta Classe, o pagamento da referida classe observará
  a) deságio de 70% (setenta por cento);
  b) carência de 18 (dezoito) meses contados a partir da decisão que homologar o Plano de Recuperação Judicial; e
  c) pagamento em 120 (cento e vinte) parcelas mensais, iguais e consecutivas, acrescidas da atualização anual de 3% a partir do início do pagamento.
- Classe III – Credores Quirografários:
  a) deságio de 77% (setenta e sete por cento);

Este documento é cópia do original, assinado digitalmente por ORESTE NESTOR DE SOUZA LASPRO e Tribunal de Justica do Estado de Sao Paulo, protocolado em 06/04/2021 às 16:11 , sob o número W1RJ21700035797
Para conferir o original, acesse o site https://esaj.tjsp.jus.br/pastadigital/pg/abrirConferenciaDocumento.do, informe o processo 1000019-87.2020.8.26.0260 e código 4346263.

b) carência de 18 (dezoito) meses contados a partir da decisão que homologar o Plano de Recuperação Judicial; e
c) pagamento em 120 (cento e vinte) parcelas mensais, iguais e consecutivas, acrescidas da atualização anual de 3% a partir do início do pagamento

- Classe IV – Credores ME e EPP:
  a) deságio de 77% (setenta e sete por cento);
  b) carência de 18 (dezoito) meses contados a partir da decisão que homologar o Plano de Recuperação Judicial; e
  c) pagamento em 120 (cento e vinte) parcelas mensais, iguais e consecutivas, acrescida atualização anual de 3% a partir do início do pagamento.

IV. PENDÊNCIAS

63. Foram solicitados esclarecimentos e documentos complementares de agosto a dezembro, quanto a:

M3SP

- Disponibilizar relatório suporte dos Clientes e Fornecedores, dos meses de janeiro a fevereiro de 2021.
- Disponibilizar o livro razão da conta de empréstimos de terceiros, dos meses de agosto de 2020 a fevereiro de 2021.
- Disponibilizar o Fluxo de Caixa dos meses de julho de 2020 a fevereiro de 2021.
- Disponibilizar a ECD (escrituração contábil digital) do ano de 2019.
- Disponibilizar a ECF (escrituração contábil fiscal) do ano de 2019.
- Disponibilizar a segregação do passivo sem concursal e extraconcursal, dos meses de agosto de 2020 a fevereiro de 2021.
- Disponibilizar a SEFIP e as guias dos encargos sociais, do mês de outubro de 2020.

Este documento é cópia do original, assinado digitalmente por ORESTE NESTOR DE SOUZA LASPRO e Tribunal de Justica do Estado de Sao Paulo, protocolado em 06/04/2021 às 16:11 , sob o número W1RJ21700035797
Para conferir o original, acesse o site https://esaj.tjsp.jus.br/pastadigital/pg/abrirConferenciaDocumento.do, informe o processo 1000019-87.2020.8.26.0260 e código 4346263.

LASPRO
CONSULTORES

MMM

- Disponibilizar relatório suporte dos Clientes e Fornecedores, dos meses de janeiro a fevereiro de 2021
- Esclarecimentos sobre a baixa do estoque no mês de outubro de 2020 e janeiro de 2021.
- Esclarecimentos sobre a redução de R$ 9.630 (nove mil, seiscentos e trinta reais), na rubrica de Fornecedores RJ (recuperação Judicial).
- Disponibilizar o livro razão da conta de recuperação de despesas, dos meses de agosto de 2020 a fevereiro de 2021.
- Disponibilizar o Fluxo de Caixa dos meses de julho de 2020 a fevereiro de 2021.
- Disponibilizar a SEFIP e as guias dos encargos sociais, do mês de outubro de 2020.
- Esclarecimentos da diferença entre o saldo final da folha de pagamento de agosto de 2020, com inicial do mês de setembro de 2020.
- Disponibilizar a ECD (escrituração contábil digital) do ano de 2019.
- Disponibilizar a ECF (escrituração contábil fiscal) do ano de 2019.
- Disponibilizar a segregação do passivo sem concursal e extraconcursal, dos meses de agosto de 2020 a fevereiro de 2021.
- Esclarecimentos ao elevado montante de R$ 3.321.575 (três milhões, trezentos e vinte e um mil, quinhentos e setenta e cinco reais) referente Vendas Canceladas e Devoluções, em dezembro de 2020.
- Esclarecimentos devido as Deduções, em dezembro de 2020, terem sido superiores ao faturamento no mesmo período.
- Esclarecimentos referentes o saldo contrario do Custo em dezembro de 2020.

V. DILIGÊNCIA

Responsável: Luiz Mitsuo Norimatsu

Data: 19.02.21

Brasil
Rua Major Quedinho, 111 - 18º andar
01050-030 - São Paulo
www.lasproconsultores.com.br
Fone: +55-11-3211-3010
Fax: +55-11-3255-3727

Itália
Edoardo Ricci Avvocati
Via Visconti di Modrone nº 8/10
20122 - Milão
www.edoardoricci.it
Fone: + 39-02 79 47 65
Fax: + 39-02 78 44 97

Este documento é cópia do original, assinado digitalmente por ORESTE NESTOR DE SOUZA LASPRO e Tribunal de Justica do Estado de Sao Paulo, protocolado em 06/04/2021 às 16:11 , sob o número W1RJ21700035797
Para conferir o original, acesse o site https://esaj.tjsp.jus.br/pastadigital/pg/abrirConferenciaDocumento.do, informe o processo 1000019-87.2020.8.26.0260 e código 4346263.

LASPRO
CONSULTORES

Local: Estrada dos Pereiras, n° 100/160 – CEP. 06726-360 – Chácara Real – Bairro dos Pereiras – Distrito de Caucaia do Alto – Cotia – SP

Preposto: Pedro Roberto da Silva

- A visita foi conduzida pelo Sr. Fernando Santos, Representante da Área Administrativa.

Visão da Empresa

Brasil
Rua Major Quedinho, 111 - 18º andar
01050-030 - São Paulo
www.lasproconsultores.com.br
Fone: +55-11-3211-3010
Fax: +55-11-3255-3727

Itália
Edoardo Ricci Avvocati
Via Visconti di Modrone nº 8/10
20122 - Milão
www.edoardoricci.it
Fone: + 39-02 79 47 65
Fax: + 39-02 78 44 97

Este documento é cópia do original, assinado digitalmente por ORESTE NESTOR DE SOUZA LASPRO e Tribunal de Justica do Estado de Sao Paulo, protocolado em 06/04/2021 às 16:11 , sob o número W1RJ21700035797
Para conferir o original, acesse o site https://esaj.tjsp.jus.br/pastadigital/pg/abrirConferenciaDocumento.do, informe o processo 1000019-87.2020.8.26.0260 e código 4346263.

LASPRO
CONSULTORES

Portaria / Segurança

Recepção

Área Administrativa

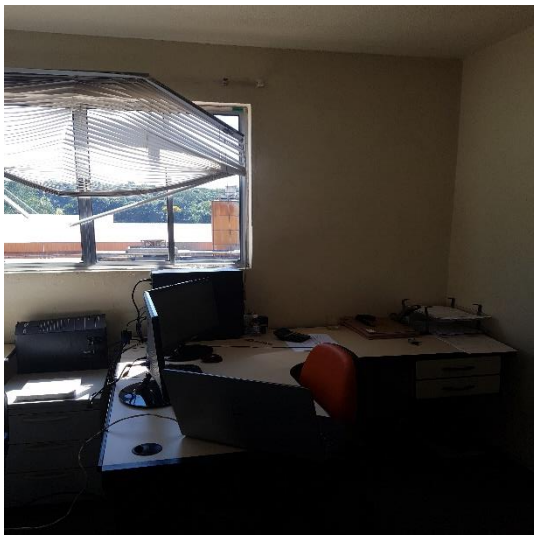

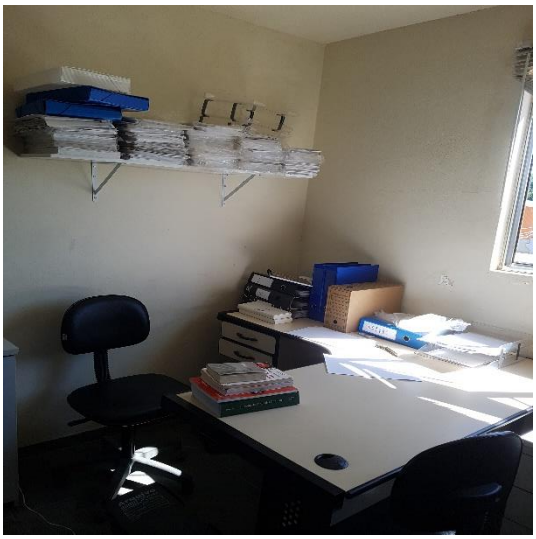

Brasil
Rua Major Quedinho, 111 - 18º andar
01050-030 - São Paulo
www.lasproconsultores.com.br
Fone: +55-11-3211-3010
Fax: +55-11-3255-3727

Itália
Edoardo Ricci Avvocati
Via Visconti di Modrone nº 8/10
20122 - Milão
www.edoardoricci.it
Fone: + 39-02 79 47 65
Fax: + 39-02 78 44 97

Este documento é cópia do original, assinado digitalmente por ORESTE NESTOR DE SOUZA LASPRO e Tribunal de Justica do Estado de Sao Paulo, protocolado em 06/04/2021 às 16:11 , sob o número W1RJ21700035797
Para conferir o original, acesse o site https://esaj.tjsp.jus.br/pastadigital/pg/abrirConferenciaDocumento.do, informe o processo 1000019-87.2020.8.26.0260 e código 4346263.

LASPRO
CONSULTORES

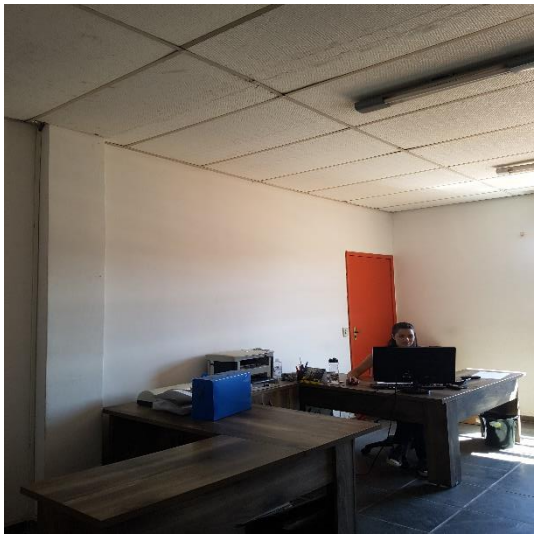

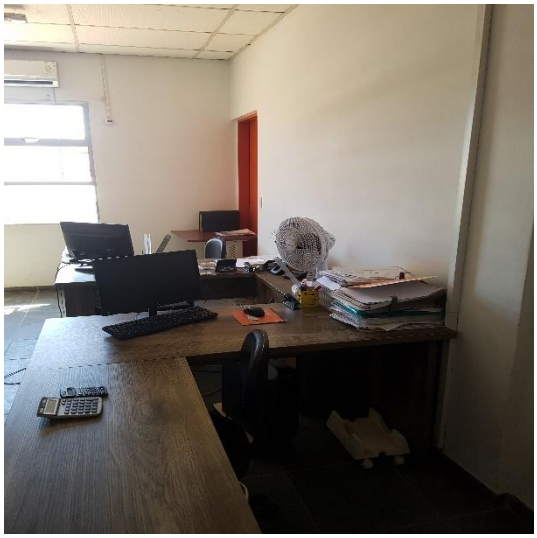

Engenharia / Projetos

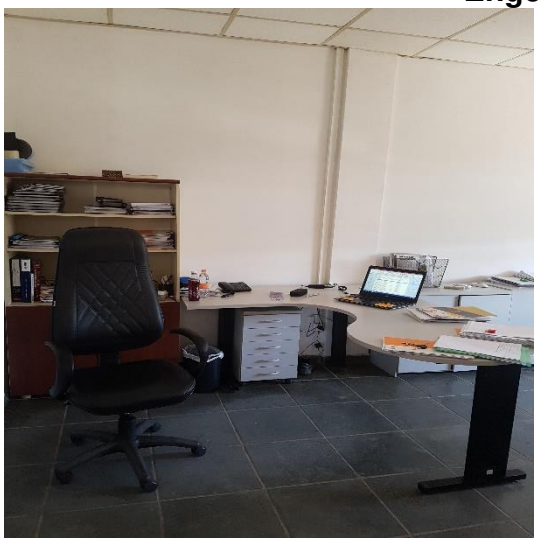

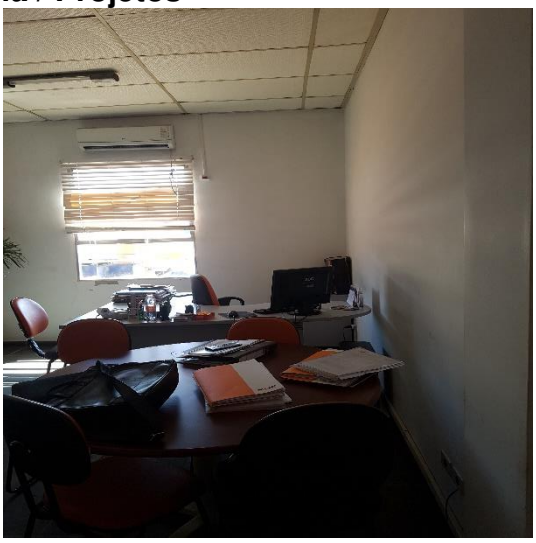

Brasil
Rua Major Quedinho, 111 - 18º andar
01050-030 - São Paulo
www.lasproconsultores.com.br
Fone: +55-11-3211-3010
Fax: +55-11-3255-3727

Itália
Edoardo Ricci Avvocati
Via Visconti di Modrone nº 8/10
20122 - Milão
www.edoardoricci.it
Fone: + 39-02 79 47 65
Fax: + 39-02 78 44 97

Este documento é cópia do original, assinado digitalmente por ORESTE NESTOR DE SOUZA LASPRO e Tribunal de Justica do Estado de Sao Paulo, protocolado em 06/04/2021 às 16:11 , sob o número W1RJ21700035797
Para conferir o original, acesse o site https://esaj.tjsp.jus.br/pastadigital/pg/abrirConferenciaDocumento.do, informe o processo 1000019-87.2020.8.26.0260 e código 4346263.

LASPRO
CONSULTORES

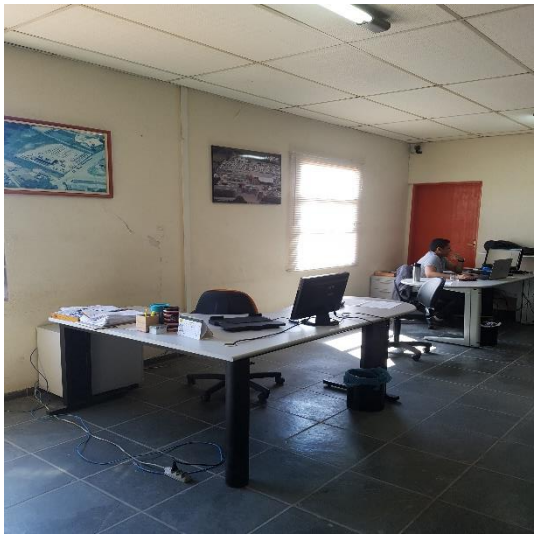

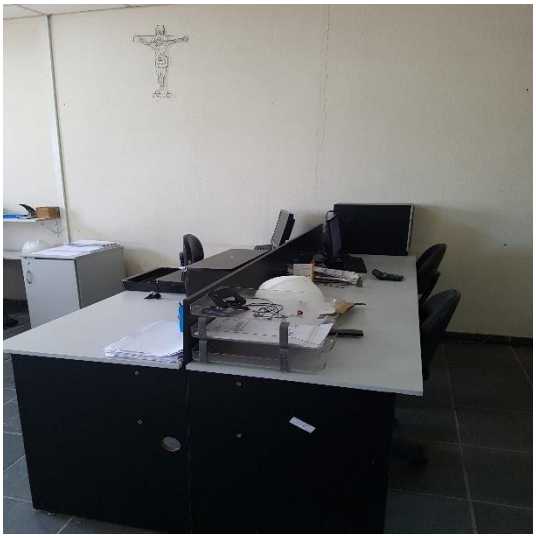

Salas de Reuniões

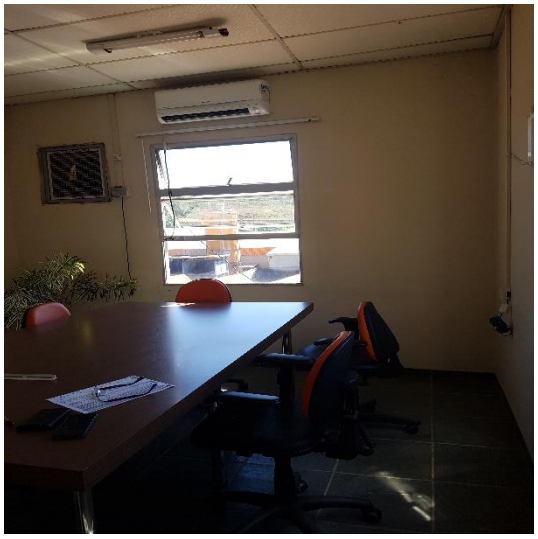

Brasil
Rua Major Quedinho, 111 - 18º andar
01050-030 - São Paulo
www.lasproconsultores.com.br
Fone: +55-11-3211-3010
Fax: +55-11-3255-3727

Itália
Edoardo Ricci Avvocati
Via Visconti di Modrone nº 8/10
20122 - Milão
www.edoardoricci.it
Fone: + 39-02 79 47 65
Fax: + 39-02 78 44 97

Este documento é cópia do original, assinado digitalmente por ORESTE NESTOR DE SOUZA LASPRO e Tribunal de Justica do Estado de Sao Paulo, protocolado em 06/04/2021 às 16:11 , sob o número W1RJ21700035797
Para conferir o original, acesse o site https://esaj.tjsp.jus.br/pastadigital/pg/abrirConferenciaDocumento.do, informe o processo 1000019-87.2020.8.26.0260 e código 4346263.

LASPRO
CONSULTORES

Estacionamento

Manutenção

Brasil
Rua Major Quedinho, 111 - 18º andar
01050-030 - São Paulo
www.lasproconsultores.com.br
Fone: +55-11-3211-3010
Fax: +55-11-3255-3727

Itália
Edoardo Ricci Avvocati
Via Visconti di Modrone nº 8/10
20122 - Milão
www.edoardoricci.it
Fone: + 39-02 79 47 65
Fax: + 39-02 78 44 97

Este documento é cópia do original, assinado digitalmente por ORESTE NESTOR DE SOUZA LASPRO e Tribunal de Justica do Estado de Sao Paulo, protocolado em 06/04/2021 às 16:11 , sob o número W1RJ21700035797
Para conferir o original, acesse o site https://esaj.tjsp.jus.br/pastadigital/pg/abrirConferenciaDocumento.do, informe o processo 1000019-87.2020.8.26.0260 e código 4346263.

LASPRO
CONSULTORES

Área de Execução dos Projetos

Pátio / Produção / Maquinários

Brasil
Rua Major Quedinho, 111 - 18º andar
01050-030 - São Paulo
www.lasproconsultores.com.br
Fone: +55-11-3211-3010
Fax: +55-11-3255-3727

Itália
Edoardo Ricci Avvocati
Via Visconti di Modrone nº 8/10
20122 - Milão
www.edoardoricci.it
Fone: + 39-02 79 47 65
Fax: + 39-02 78 44 97

Este documento é cópia do original, assinado digitalmente por ORESTE NESTOR DE SOUZA LASPRO e Tribunal de Justica do Estado de Sao Paulo, protocolado em 06/04/2021 às 16:11 , sob o número W1RJ21700035797
Para conferir o original, acesse o site https://esaj.tjsp.jus.br/pastadigital/pg/abrirConferenciaDocumento.do, informe o processo 1000019-87.2020.8.26.0260 e código 4346263.

LASPRO
CONSULTORES

Brasil
Rua Major Quedinho, 111 - 18º andar
01050-030 - São Paulo
www.lasproconsultores.com.br
Fone: +55-11-3211-3010
Fax: +55-11-3255-3727

Itália
Edoardo Ricci Avvocati
Via Visconti di Modrone nº 8/10
20122 - Milão
www.edoardoricci.it
Fone: + 39-02 79 47 65
Fax: + 39-02 78 44 97

Este documento é cópia do original, assinado digitalmente por ORESTE NESTOR DE SOUZA LASPRO e Tribunal de Justica do Estado de Sao Paulo, protocolado em 06/04/2021 às 16:11 , sob o número W1RJ21700035797
Para conferir o original, acesse o site https://esaj.tjsp.jus.br/pastadigital/pg/abrirConferenciaDocumento.do, informe o processo 1000019-87.2020.8.26.0260 e código 4346263.

LASPRO
CONSULTORES

Brasil
Rua Major Quedinho, 111 - 18º andar
01050-030 - São Paulo
www.lasproconsultores.com.br
Fone: +55-11-3211-3010
Fax: +55-11-3255-3727

Itália
Edoardo Ricci Avvocati
Via Visconti di Modrone nº 8/10
20122 - Milão
www.edoardoricci.it
Fone: + 39-02 79 47 65
Fax: + 39-02 78 44 97

Este documento é cópia do original, assinado digitalmente por ORESTE NESTOR DE SOUZA LASPRO e Tribunal de Justica do Estado de Sao Paulo, protocolado em 06/04/2021 às 16:11 , sob o número W1RJ21700035797
Para conferir o original, acesse o site https://esaj.tjsp.jus.br/pastadigital/pg/abrirConferenciaDocumento.do, informe o processo 1000019-87.2020.8.26.0260 e código 4346263.

LASPRO
CONSULTORES

Brasil
Rua Major Quedinho, 111 - 18º andar
01050-030 - São Paulo
www.lasproconsultores.com.br
Fone: +55-11-3211-3010
Fax: +55-11-3255-3727

Itália
Edoardo Ricci Avvocati
Via Visconti di Modrone nº 8/10
20122 - Milão
www.edoardoricci.it
Fone: + 39-02 79 47 65
Fax: + 39-02 78 44 97

Este documento é cópia do original, assinado digitalmente por ORESTE NESTOR DE SOUZA LASPRO e Tribunal de Justica do Estado de Sao Paulo, protocolado em 06/04/2021 às 16:11 , sob o número W1RJ21700035797
Para conferir o original, acesse o site https://esaj.tjsp.jus.br/pastadigital/pg/abrirConferenciaDocumento.do, informe o processo 1000019-87.2020.8.26.0260 e código 4346263.

LASPRO
CONSULTORES

Brasil
Rua Major Quedinho, 111 - 18º andar
01050-030 - São Paulo
www.lasproconsultores.com.br
Fone: +55-11-3211-3010
Fax: +55-11-3255-3727

Itália
Edoardo Ricci Avvocati
Via Visconti di Modrone nº 8/10
20122 - Milão
www.edoardoricci.it
Fone: + 39-02 79 47 65
Fax: + 39-02 78 44 97

Este documento é cópia do original, assinado digitalmente por ORESTE NESTOR DE SOUZA LASPRO e Tribunal de Justica do Estado de Sao Paulo, protocolado em 06/04/2021 às 16:11 , sob o número W1RJ21700035797
Para conferir o original, acesse o site https://esaj.tjsp.jus.br/pastadigital/pg/abrirConferenciaDocumento.do, informe o processo 1000019-87.2020.8.26.0260 e código 4346263.

LASPRO
CONSULTORES

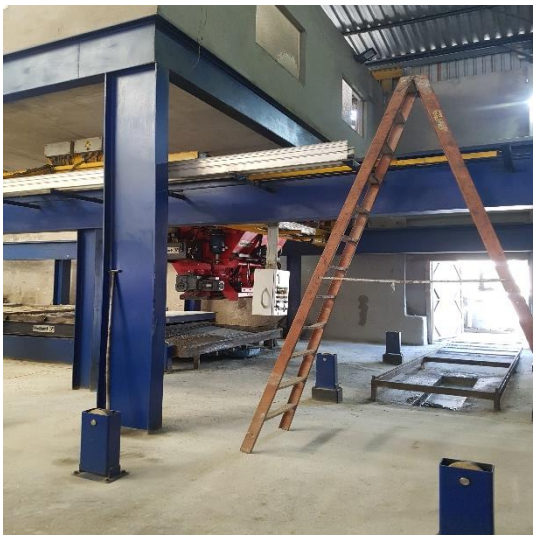

Brasil
Rua Major Quedinho, 111 - 18º andar
01050-030 - São Paulo
www.lasproconsultores.com.br
Fone: +55-11-3211-3010
Fax: +55-11-3255-3727

Itália
Edoardo Ricci Avvocati
Via Visconti di Modrone nº 8/10
20122 - Milão
www.edoardoricci.it
Fone: + 39-02 79 47 65
Fax: + 39-02 78 44 97

Este documento é cópia do original, assinado digitalmente por ORESTE NESTOR DE SOUZA LASPRO e Tribunal de Justica do Estado de Sao Paulo, protocolado em 06/04/2021 às 16:11 , sob o número W1RJ21700035797
Para conferir o original, acesse o site https://esaj.tjsp.jus.br/pastadigital/pg/abrirConferenciaDocumento.do, informe o processo 1000019-87.2020.8.26.0260 e código 4346263.

LASPRO
CONSULTORES

Projeto em Desenvolvimento

Brasil
Rua Major Quedinho, 111 - 18º andar
01050-030 - São Paulo
www.lasproconsultores.com.br
Fone: +55-11-3211-3010
Fax: +55-11-3255-3727

Itália
Edoardo Ricci Avvocati
Via Visconti di Modrone nº 8/10
20122 - Milão
www.edoardoricci.it
Fone: + 39-02 79 47 65
Fax: + 39-02 78 44 97

Este documento é cópia do original, assinado digitalmente por ORESTE NESTOR DE SOUZA LASPRO e Tribunal de Justica do Estado de Sao Paulo, protocolado em 06/04/2021 às 16:11 , sob o número W1RJ21700035797
Para conferir o original, acesse o site https://esaj.tjsp.jus.br/pastadigital/pg/abrirConferenciaDocumento.do, informe o processo 1000019-87.2020.8.26.0260 e código 4346263.

Preposto: Pedro Roberto da Silva

VI. CONCLUSÃO

64. De acordo com a documentação disponibilizada a **M3SP** não apresentou faturamento no primeiro bimestre de 2021, indicando que suas atividades estão paralisadas, acarretando em sucessivos prejuízos. A **MMM** vem operando normalmente, obteve lucro em fevereiro de 2021, no entanto insuficiente para cobrir o prejuízos auferido em janeiro de 2021, resultando em resultado deficitário de forma acumulada no primeiro bimestre de 2021.

Este documento é cópia do original, assinado digitalmente por ORESTE NESTOR DE SOUZA LASPRO e Tribunal de Justica do Estado de Sao Paulo, protocolado em 06/04/2021 às 16:11 , sob o número W1RJ21700035797
Para conferir o original, acesse o site https://esaj.tjsp.jus.br/pastadigital/pg/abrirConferenciaDocumento.do, informe o processo 1000019-87.2020.8.26.0260 e código 4346263.

65. Ademais, as recuperandas mantiveram alto endividamento e índices de liquidez insatisfatórios, mantendo situação financeira e contábil deficitária.

66. Conforme notícia publicada no site **ABCIC**[1], o mercado possui expectativas positivas para o ramo de obras de infraestrutura em 2021:

> *"'A expectativa é que os projetos de infraestrutura possam deflagrar uma guinada de retomada no mercado de construção pesada". Para Carlos Marden, presidente do Sindicato da Indústria da Construção da Bahia (Sinduscon/BA), o setor vai manter a curva de crescimento obtida no último trimestre, com destaque para o setor imobiliário e materiais de construção, ambos vitais para a retomada do segmento. "A expectativa é de retomada firme de negócios, estimulada pela queda da Selic", acredita. "Todas as obras públicas estão tendo a devida continuidade e, a partir do próximo ano, esperamos contar com a implementação de projetos importantes."'*

67. Mesmo com boas expectativas para o setor de construção civil e imobiliário, a recuperanda **MMM** apresentou redução no faturamento nos meses de janeiro e fevereiro de 2021, no comparativo com os últimos meses do exercício de 2020.

68. Importante ressaltar que, segundo os gestores das Recuperandas, o reconhecimento de déficit em **Ajustes de Exercícios Anteriores** no **Patrimônio Líquido** do **GRUPO**, em R$ 16.875.707 (dezesseis milhões, oitocentos e setenta e cinco mil, setecentos e sete reais), foi realizado pelo antigo contador, para que os demonstrativos contábeis refletissem a posição atual das recuperandas.

1 https://www.abcic.org.br/Noticia/Exibir/leiloes-concessoes-e-obras-em-varios-setores-prometem-impulsionar-a-economia

Este documento é cópia do original, assinado digitalmente por ORESTE NESTOR DE SOUZA LASPRO e Tribunal de Justica do Estado de Sao Paulo, protocolado em 06/04/2021 às 16:11 , sob o número W1RJ21700035797
Para conferir o original, acesse o site https://esaj.tjsp.jus.br/pastadigital/pg/abrirConferenciaDocumento.do, informe o processo 1000019-87.2020.8.26.0260 e código 4346263.

LASPRO
CONSULTORES

VII. ENCERRAMENTO

69. Essa Administradora informa que toda a documentação verificada para a elaboração do presente relatório, encontra-se a disposição dos interessados, mediante agendamento prévio.

70. Sendo o que tinha para o momento, este Administrador Judicial se coloca à disposição de Vossa Excelência, dos nobres advogados das Recuperandas, credores, bem como do ilustre representante do Ministério Público para quaisquer esclarecimentos que se façam necessário.

Termos em que, pede deferimento.

São Paulo, 06 de abril de 2021.

LASPRO CONSULTORES LTDA.
Administradora Judicial
Oreste Nestor de Souza Laspro
OAB/SP nº 98.628

Brasil
Rua Major Quedinho, 111 - 18º andar
01050-030 - São Paulo
www.lasproconsultores.com.br
Fone: +55-11-3211-3010
Fax: +55-11-3255-3727

Itália
Edoardo Ricci Avvocati
Via Visconti di Modrone nº 8/10
20122 - Milão
www.edoardoricci.it
Fone: + 39-02 79 47 65
Fax: + 39-02 78 44 97

Este documento é cópia do original, assinado digitalmente por ORESTE NESTOR DE SOUZA LASPRO e Tribunal de Justica do Estado de Sao Paulo, protocolado em 06/04/2021 às 16:11 , sob o número W1RJ21700035797
Para conferir o original, acesse o site https://esaj.tjsp.jus.br/pastadigital/pg/abrirConferenciaDocumento.do, informe o processo 1000019-87.2020.8.26.0260 e código 4346263.